



EURO

2002

Nuno Couto



Introdução

Em 2002 e após anos de preparação e acordos diplomáticos entre os países constituintes da União Monetária Europeia (Portugal, Espanha, França, Bélgica, Holanda, Luxemburgo, Alemanha, Áustria, Itália, Grécia, Irlanda e Finlândia) e países com acordos quanto à política monetária com um destes países (Mónaco, acordo com França, São Marino e Estado do Vaticano com acordo com Itália) é finalmente introduzida em circulação a nova moeda.

Em termos numismáticos foi um ano cheio de novas moedas, pois cada país teve nova série de moedas circulantes. Por outro lado, o Euro introduziu (pelo menos em Portugal) uma nova nomenclatura. Assim, tempo as moedas circulantes, as moedas comemorativas e as moedas para colecionismo. Deste modo, poderemos ter moedas comemorativas com valor facial idêntico a um dos valores circulantes (situação que ainda não ocorreu em 2002) e moedas para colecionismo com valores faciais (nem sempre com valor intrínseco semelhante) diferente de uma das oito denominações circulantes. De referir, que tinha havido recomendação para não serem emitidas moedas comemorativas, mas alguns países acabaram por as produzir.

Em termos de reconhecimento internacional na qualidade e beleza das moedas um destaque para a Casa da Moeda Austríaca que foi premiada com três prémios COTY. O maior, o de melhor moeda do ano, com a moeda “Zoológico de Viena” (que ganhou o prémio Moeda Popular do Ano), a moeda Ordem de São Bento e Santa Escolástica (melhor moeda de ouro) e Castelo de Ambras (melhor moeda de prata). O Euro desde o seu nascimento com destaque nos escaparates internacionais.

De seguida apresentam-se as moedas de Euro de 1999-2002. De referir, que em alguns países a era cunhada corresponde ao ano de produção e não de introdução em circulação (como acontece em Portugal). São apresentadas as faces comuns às moedas circulantes e posteriormente organizado por país as faces nacionais e respetivas emissões comemorativas. Os diferentes países foram apresentados por ordem alfabética tendo em consideração o nome do país na língua oficial respetiva.

União Económica Monetária



Membros aderentes:

Alemanha

Áustria

Bélgica

Espanha

Finlândia

França

Grécia

Holanda

Irlanda

Itália

Luxemburgo

Portugal

Outros países com emissão de Euro:

Cidade do Vaticano

Mónaco

São Marino

Presidente da Comissão Europeia: Romano Prodi

Presidente do Conselho Europeu: José Maria Aznar (Jan-Jun)/Anders
Rasmussen (Jul-Dez)

Faces Comuns



Peso: 2.30 g

Diâmetro: 16.25 mm



Peso: 3.06 g

Diâmetro: 18.75 mm



Peso: 3.92 g

Diâmetro: 21.25 mm



Peso: 4.10 g

Diâmetro: 19.73 mm



Peso: 5.74 g

Diâmetro: 22.25 mm



Peso: 7.80 g

Diâmetro: 24.25 mm



Peso: 7.50 g

Diâmetro: 23.25 mm



Peso: 8.50 g

Diâmetro: 25.75 mm

Faces Comuns

Autor Luc Luycx

Temas

Europa no Mundo (0.01€, 0.02€, 0.05€)

Europa dos 15 (0.1€, 0.2€, 0.5€, 1€, 2€)

Liga metálica:

Aço cobreado (0.01€, 0.02€, 0.05€)

Ouro nórdico (0.1€, 0.2€, 0.5€)

Bimetálica (1€, 2€)

Marcas:

Assinatura de Luc Luycx



Moedas de 1, 2 e 5 cêntimos: localizado às 3 h

Moedas de 10, 20 e 50 cêntimos: localizado às 4 h

Moedas de 1 e 2 euros: abaixo do “O” de “EURO”

België/Belgique/Belgien

Bélgica



Koninkrijk België/Royaume de Belgique/

Königreich Belgien

Reino da Bélgica



Capital e maior cidade	Bruxelas
Língua	Francês, Holandês, Alemão
Governo	Monarquia Constitucional Parlamentar Federal
Área	30 528 Km ²
População	10 330 000
PIB per capita	25 006,82 USD
Moeda pré Euro	Franco (1€ = 40,34)



Casa da Moeda: La Monnaie Royale de Belgique/De Koninklijke Munt van België (Bruxelas)



Governança em 2002

Rei	Albert II
Primeiro Ministro	Guy Verhofstadt



Face Nacional



Peso: 2.30 g

Diâmetro: 16.25 mm

KM#224



Peso: 3.06 g

Diâmetro: 18.75 mm

KM#225



Peso: 3.92 g

Diâmetro: 21.25 mm

KM#226



Peso: 4.10 g

Diâmetro: 19.73 mm

KM#227



Peso: 5.74 g

Diâmetro: 22.25 mm

KM#228



Peso: 7.80 g

Diâmetro: 24.25 mm

KM#229



Peso: 7.50 g

Diâmetro: 23.25 mm

KM#230



Peso: 8.50 g

Diâmetro: 25.75 mm

KM#231

Bordo 2 euros:

2 ★ ★

Autores

Jan Alfons Keustermans

Temas

Rei Albert II

Sexto rei da Bélgica da casa Saxe Coburg e Gotha. Sucedeu em 1993 ao rei Balduino seu irmão após a sua morte. Filho do rei Leopoldo III, é o pai do Príncipe herdeiro Filipe.

Casa:

Bruxelas

Conjuntos para Coleccionismo:

Acabamento Brilhante Não Circulado

Conjunto de Introdução ao EURO (série 1999, 2000 e 2001)

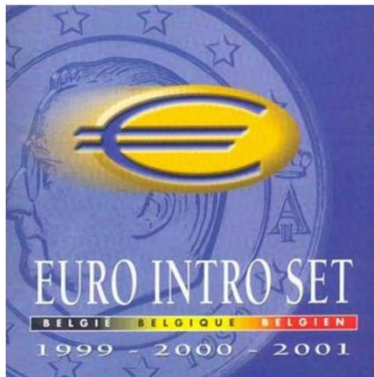

Emissão: 40.000 unidades

Emissão “Adeus Franco, Benvindo Euro” (série de 2002 com última série de Franco Belga deformada)

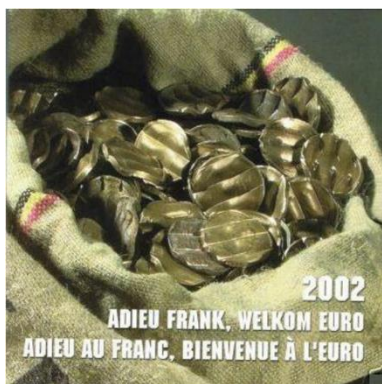

Emissão: 20.000 unidades

Emissão “Batalha de Cortrai – Batalha das Esporas Douradas” (série de 2002)

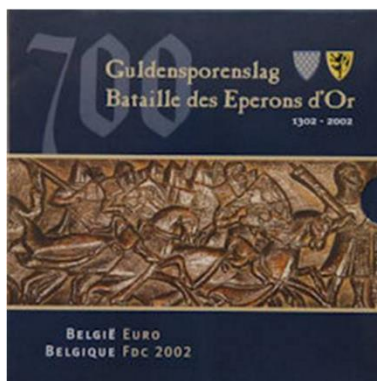

Emissão: 100.000 unidades

Emissão “Mundial de Ciclismo” (série de 2002)



Emissão: 20.000 unidades

Acabamento Proof

Emissão 1999-2001: 3 conjuntos (15.000 unidades)

Emissão 2002: 15.000 unidades

Conjuntos para Introdução:

Cada conjunto 500 Francos Belgas (12,4€), tendo sido emitidos 5.300.000 unidades. Cada inclui 29 moedas distribuídas da seguinte forma:

- 1 cêntimo: 2 moedas
- 2 cêntimo: 4 moedas
- 5 cêntimo: 4 moedas
- 10 cêntimo: 5 moedas
- 20 cêntimo: 3 moedas
- 50 cêntimo: 4 moedas
- 1 euro: 5 moedas
- 2 euro: 2 moedas



Tiragens:

	1 cent	2 cent	5 cent	10 cent	20 cent	50 cent	1 euro	2 euro
1999	235.200.000		300.000.000	180.950.000		197.000.000	160.000.000	
2000		337.000.000			181.000.000			120.000.000
2001	99.800.000			145.750.000				
2002					104.000.000	50.000.000	90.500.000	50.000.000

EMISSÕES COMEMORATIVAS

Cinquentenário da conexão Norte-Sul de Bruxelas

Esta ligação é de extrema importância na organização ferroviária de Bruxelas, servindo de eixo tanto para ligações nacionais como internacionais. Classificada como a linha 0 do eixo ferroviário belga, é percorrida por cerca de 1200 comboios diariamente, o que faz deste túnel um dos mais utilizados mundialmente.



Efígie do rei Alberto II, com fundo com as estrelas da EU. Legendas: "BELGIQUE.BELGIE.BELGIEN", valor facial.



Comboio a sair de túnel da ligação Norte-Sul em Bruxelas. Legenda: "Noord-Zuidverbinding Junction Nord-Midi" ¹ 1952-2002.

¹ Conexão Norte-Sul.

Tema: 50 anos da ligação Norte-Sul de Bruxelas
Valor: 10€
Liga metálica: Prata (Ag 925)
Peso: 18,75 g
Diâmetro: 33 mm
Bordo: Serrilhado
Eixo: Vertical
Tiragem: 50.008
Casa: Bruxelas
Autor: Luc Luycx
KM: 233

Cinquentenário da Fundação da Comunidade Europeia do Carvão e Aço

A Comunidade Europeia do Carvão e Aço foi uma estrutura internacional europeia fundada após a Segunda Grande Guerra em 1951 pelo Tratado de Paris. Constituída pela Bélgica, França, República Federal Alemã, Itália, Holanda e Luxemburgo. Foi a primeira estrutura supranacional e o embrião da União Europeia.



Mapa da União Europeia. Legendas: "BELGIQUE.BELGIE.BELGIEN", valor facial.



Efígies de: Robert Schuman, Paul-Henri Spaak e Konrad Adenauer (fundadores da União do Aço e Carvão). Legenda: nomes

Tema: 50 anos da União do Aço e Carvão
Valor: 100€
Liga metálica: Ouro (Au 999)
Peso: 15,55 g
Diâmetro: 29 mm
Bordo: Liso
Eixo: Vertical
Tiragem: 5.013
Casa: Bruxelas
Autor: Luc Luycx e W. Wis
KM: 237

Civitatis Vaticanae

Cidade do Vaticano



Status Civitatis Vaticanae

Estado da Cidade do Vaticano



Capital e maior cidade

Cidade do Vaticano

Língua

Latim e Italiano

Governo

Monarquia Eclesiástica

Área

Absoluta

População

0,44 Km²

PIB per capita

900

Moeda pré Euro

21 198 USD

Lira (1€ = 1936,27)



Governança em 2002

Papa

João Paulo II

Secretário do Estado

Cardeal Angelo Sodano



Face Nacional



Peso: 2.30 g

Diâmetro: 16.25 mm

KM#341



Peso: 3.06 g

Diâmetro: 18.75 mm

KM#342



Peso: 3.92 g

Diâmetro: 21.25 mm

KM#343



Peso: 4.10 g

Diâmetro: 19.73 mm

KM#344



Peso: 5.74 g

Diâmetro: 22.25 mm

KM#345



Peso: 7.80 g

Diâmetro: 24.25 mm

KM#346



Peso: 7.50 g

Diâmetro: 23.25 mm

KM#347



Peso: 8.50 g

Diâmetro: 25.75 mm

KM#348

Bordo 2 euros:

2 ★

Autores

Guido Veroi/Uliana Pernazza

Temas

Papa João Paulo II

Papa João Paulo II (em latim: Ioannes Paulus II; nome de baptismo: Karol Józef Wojtyła), nasceu a 18 de Maio de 1920 e foi eleito Papa em 1978. Sucedeu a João Paulo I que foi Papa durante 33 dias. Teve um papel decisivo na queda do Comunismo, e abriu portas para a melhoria das relações dos Católicos com outros Cristãos e outras religiões. É um dos líderes mundiais mais viajados, tendo visitado 129 países durante o seu pontificado.

Casa:

Roma

Marcas:

Casa R (colocada sobre a data)
Assinaturas GV . UP INC. (iniciais dos autores), colocado no exergo à direita (nas moedas de cêntimo) ou às 3h no núcleo (moedas de 1 e 2 euros)

Conjuntos para Coleccionismo:

Acabamento Brilhante Não Circulado

Série 2002



Emissão: 65.000 unidades

Acabamento Proof

Emissão 2002: 6.000 unidades (inclui medalha de prata de Floriano Bodini, com o tema "L'Arte interpreta l'Arte: interpretazione del Giudizio Universale di Michelangelo")

Conjuntos para Introdução:

Cada conjunto 7512,73 Liras Vaticano (3,88€), tendo sido emitidos 1.000 unidades. Cada inclui 8 moedas distribuídas da seguinte forma:

- 1 cêntimo: 1 moeda
- 2 cêntimo: 1 moeda
- 5 cêntimo: 1 moeda
- 10 cêntimo: 1 moeda
- 20 cêntimo: 1 moeda
- 50 cêntimo: 1 moeda
- 1 euro: 1 moeda
- 2 euro: 1 moeda



Tiragens:

	1 cent	2 cent	5 cent	10 cent	20 cent	50 cent	1 euro	2 euro
2002								

EMISSÕES COMEMORATIVAS

24.º Aniversário do Pontificado de João Paulo II

Eleito no segundo conclave de 1978, comemorou-se em 2002, o 24.º aniversário do pontificado, um dos mais longos da história da Igreja.



Papa João Paulo II a abençoar.
Legenda: IOANNES PAVLVS II P.M.-AN.XXIV-MM22 (latim: João Paulo II P(ontífice) M(aximus – de supremo) 24º ano pontificado – 2002)



Imagem alegórica de Mulher e de ponte. Legenda: CITTÁ DEL VATICANO, indicação do valor, marca da Casa da Moeda de Roma e assinatura de escultor (Paolo Borghi)

Tema: 24.º Aniversário do Pontificado de João Paulo II
Valor: 5€
Liga metálica: Prata (Ag 925)
Peso: 18 g
Diâmetro: 32 mm
Bordo: legenda (+++ TOTOVS TVVS +++ MMII)
Eixo: Vertical
Tiragem: 10.000
Casa: Roma
Autor: Paolo Borghi
KM: 349

35.º Dia Mundial da Paz

Dia dedicado na Igreja Católica a celebrar a paz mundial instituído em 1967, celebra-se a 1 de Janeiro.



Papa João Paulo II com crucifixo.
Legenda: IOANNES PAVLVS II P.M.-AN.XXIV-MM22 (latim: João Paulo II P(ontífice) M(aximus – de supremo) 24º ano pontificado – 2002), assinatura de escultor (Floriano Bodini) e de gravador (F. L. Frapiccini)



Representação das Ascensão de Jesus Cristo (imagem de Paz).
Legenda: CITTÁ DEL VATICANO, indicação do valor, marca da Casa da Moeda de Roma.

Tema: 35.º Dia Mundial da Paz
Valor: 10€
Liga metálica: Prata (Ag 925)
Peso: 22 g
Diâmetro: 34 mm
Bordo: legenda (+++ TOTOVS TVVS +++ MMII)
Eixo: Vertical
Tiragem: 10.000
Casa: Roma
Autor: Floriano Bodini e F. L. Frapiccini
KM: 350

Raízes da Fé: Arca de Noé

Narrativa do Génesis, onde Deus ordena a Noé que construa uma arca para proteger a sua família e um casal de cada animal da Terra do Dilúvio.



Papa João Paulo II com crucifixo. Legenda: IOANNES PAVLUS II P.M.-AN.XXIV-MM22 (latim: João Paulo II P(ontífice) M(aximus – de supremo) 24º ano pontificado – 2002), assinatura de escultor (Floriano Bodini) e de gravador (F. L. Frapiccini)



Representação da Arca de Noé. Legenda: CITTÀ DEL VATICANO, indicação do valor, marca da Casa da Moeda de Roma e assinatura do gravador (Cassol).

Tema: Arca de Noé
Valor: 20€
Liga metálica: Ouro (Au 916)
Peso: 6 g
Diâmetro: 21 mm
Bordo: serrilhado
Eixo: Vertical
Tiragem: 2.772
Casa: Roma
Autor: Floriano Bodini, F. L. Frapiccini e Cassol
KM: 361

Raízes da Fé: Sacrifício de Isaac por Abraão

Narrativa do Génesis, onde Deus ordena a Abraão que sacrifique o próprio filho Isaac, no momento do sacrifício, Deus ordena que Abraão substitua o filho por um cordeiro.



Papa João Paulo II com crucifixo. Legenda: IOANNES PAVLUS II P.M.-AN.XXIV-MM22 (latim: João Paulo II P(ontífice) M(aximus – de supremo) 24º ano pontificado – 2002), assinatura de escultor (Floriano Bodini) e de gravador (F. L. Frapiccini)



Representação do Sacrifício de Isaac por Abraão. Legenda: CITTÀ DEL VATICANO, indicação do valor, marca da Casa da Moeda de Roma e assinatura do gravador.

Tema: Sacrifício de Isaac por Abraão
Valor: 50€
Liga metálica: Ouro (Au 916)
Peso: 15 g
Diâmetro: 28 mm
Bordo: serrilhado
Eixo: Vertical
Tiragem: 2.772
Casa: Roma
Autor: Bodini, F. L. Frapiccini
KM: 362

Deutschland

Alemanha



Bundesrepublik Deutschland

República Federal da Alemanha



Capital e maior cidade	Berlim
Língua	Alemão
Governo	República Parlamentar Federal
Área	357 168 Km ²
População	82 490 000
PIB per capita	25 172,82 USD
Moeda pré Euro	Marco (1€ = 1,956)



Casa da Moeda: Staatliche Münzen Baden-Württemberg (Estugarda e Karlsruhe)/Bavarian Central Münze (Munique)/Hamburgische Münze (Hamburg)/Staatliche



Münze Berlin (Berlim)

Governança em 2002

Presidente	Johannes Rau
Chanceler	Gerhard Schroeder



Face Nacional



Peso: 2.30 g

Diâmetro: 16.25 mm

KM#207



Peso: 3.06 g

Diâmetro: 18.75 mm

KM#208



Peso: 3.92 g

Diâmetro: 21.25 mm

KM#209



Peso: 4.10 g

Diâmetro: 19.73 mm

KM#210



Peso: 5.74 g

Diâmetro: 22.25 mm

KM#211



Peso: 7.80 g

Diâmetro: 24.25 mm

KM#212



Peso: 7.50 g

Diâmetro: 23.25 mm

KM#213



Peso: 8.50 g

Diâmetro: 25.75 mm

KM#214

Bordo 2 euros:
EINIGKEIT UND
RECHT UND
FREIHEIT *

* UNIDADE E DIREITO E LIBERDADE

Autores

Rolf Lederbogen (0.01€, 0.02€, 0.05€)

Reinhard Heinsdorff (0.1€, 0.2€, 0.5€)

Heinz e S. R. Hoyer (1€, 2€)

Temas

Folha de Carvalho (0.01€, 0.02€, 0.05€)

A Folha de Carvalho é um símbolo da força na mitologia nórdica. Na tradição alemã é o símbolo associado a São Bonifácio de Mangúcia, o padroeiro da Alemanha, o qual terá destruído um carvalho associado ao culto de Thor. Este tema surgiu nas moedas alemãs em 1949.

Porta de Brandenburgo (0.1€, 0.2€, 0.5€)

A Porta de Brandenburgo é um dos símbolos da unificação da Alemanha, pois estava colocado na zona de passagem do antigo Muro de Berlim. A Porta é um arco do triunfo com colunas em estilo dórico encimado por estátua representativa da Vitória.

Águia Alemã (1€, 2€)

A Águia surge na simbologia nacional alemã desde os tempos do Sacro Império Romano Germânico. A forma atual é utilizada desde a fundação da República Federal Alemã.

Casa:

Berlim	A
Munique	D
Estugarda	F
Karlsruhe	G
Hamburgo	J

Marcas:

Casas A; D; F; G; J (moedas de 1, 2 e 5 cêntimos colocada à esquerda da base da folha de carvalho; moedas de 10, 20 e 50 cêntimos colocada sobre a data; moedas de 1 e 2 euros colocada abaixo da pata da águia à direita)

Conjuntos para Coleccionismo:

Acabamento Brilhante Não Circulado

Série 2002 (uma série por cada Casa da Moeda)



Emissão: 135.000 unidades por cada série

Série Bebê 2002 (inclui medalha comemorativa)



Emissão: 10.000 unidades

Acabamento Proof

Emissão 2002: 100.000 unidades por série (emitida uma série por cada Casa da Moeda)

Conjuntos para Introdução:

Cada conjunto 20,01 Marcos (10,23€), tendo sido emitidos 53.542.000 unidades, distribuídas pelas várias casas (A – 12.100.000; D – 11.600.000; F – 12.100.000; G – 8.100.000; J – 9.600.000). Cada inclui 20 moedas distribuídas da seguinte forma:

- 1 cêntimo: 1 moeda
- 2 cêntimo: 1 moeda
- 5 cêntimo: 2 moedas
- 10 cêntimo: 3 moedas
- 20 cêntimo: 4 moedas
- 50 cêntimo: 4 moedas
- 1 euro: 3 moedas
- 2 euro: 2 moedas



Tiragens:

	1 cent	2 cent	5 cent	10 cent	20 cent	50 cent	1 euro	2 euro
2002 A	800.000.000	360.000.000	480.000.000	696.100.000	378.100.000	337.700.000	367.900.000	238.900.000
2002 D	840.000.000	483.000.000	504.000.000	722.000.000	367.000.000	370.200.000	372.600.000	238.900.000
2002 F	960.000.000	507.800.000	576.000.000	838.800.000	421.600.000	430.500.000	439.800.000	281.100.000
2002 G	560.000.000	311.800.000	336.000.000	494.300.000	251.900.000	256.600.000	266.400.000	182.000.000
2002 J	840.000.000	419.400.000	514.000.000	758.600.000	441.000.000	401.400.000	372.300.000	257.800.000
TOTAL	4.840.000.000	2.501.400.000	2.904.000.000	4.268.400.000	2.300.500.000	2.156.900.000	2.186.900.000	1.448.000.000

EMISSIONES COMEMORATIVAS

Introdução em Circulação do Euro

Em 1 de Janeiro de 2002 e depois de um período transitório o Euro tornou-se uma moeda física e a circular na Europa.



Águia estilizada
Legenda: BUNDESREPUBLIK DEUTSCHLAND 2002 10 EURO F



Mapa da Europa e símbolo do Euro. Legenda: EINFÜHRUNG DES EURO. ÜBERGANG ZUR WÄHRUNGSUNION¹

¹ Introdução ao Euro A União Monetária

Tema: Introdução em Circulação do Euro

Valor: 10€

Liga metálica: Prata (Ag 925)

Peso: 18 g

Diâmetro: 32,5 mm

Bordo: legenda (IM ZEICHEN DER EINIGUNG EUROPAS – Sob o signo da unificação da Europa)

Eixo: Vertical

Tiragem: 2.400.000

Casa: Estugarda

Autor: Erich Ott

KM: 215



Tema: Introdução em Circulação do Euro

Valor: 100€

Liga metálica: Ouro

Peso: 15,55 g

Diâmetro: 28 mm

Bordo: serrilhado

Eixo: Vertical

Tiragem: 500.000 (100.000 por Casa)

Casa: Berlim, Munique, Estugarda, Karlsruhe, Hamburgo

Autor: Anton Zvone Jezovsek

KM: 220



Águia estilizada, envolvida por 12 estrelas, era, letra da Casa à direita da cabeça da águia. Legenda: BUNDESREPUBLIK DEUTSCHLAND valor



Símbolo do Euro e representação de pontes e janelas presentes em notas do Euro. Legenda: EINFÜHRUNG DES EURO. ÜBERGANG ZUR WÄHRUNGSUNION

Tema: Introdução em Circulação do Euro

Valor: 200€

Liga metálica: Ouro

Peso: 31,105 g

Diâmetro: 32,5 mm

Bordo: legenda (IM ZEICHEN DER EINIGUNG EUROPAS – Sob o signo da unificação da Europa)

Eixo: Vertical

Tiragem: 8.500 (1.700 por Casa)

Casa: Berlim, Munique, Estugarda, Karlsruhe, Hamburgo

Autor: Anton Zvone Jezovsek

KM: 221

Centenário da Inauguração do Metro de Berlim

Aberto em 1902, o U-Bahn apresenta 173 estações distribuídas por 10 linhas num total de 151.7km, dos quais 80% em túnel.



Águia estilizada
BUNDESREPUBLIK DEUTSCHLAND
2002 10 EURO D



Vista de comboios em túneis e em pontes. Legenda: 100 JAHRE U-BAHN IN DEUTSCHLAND

Tema: Inauguração do Metro de Berlim

Valor: 10€

Liga metálica: Prata (Ag 925)

Peso: 18 g

Diâmetro: 32,5 mm

Bordo: legenda (HISTORISCH UND ZUKUNFTSWEISEND – Histórico e Olhando o Futuro)

Eixo: Vertical

Tiragem: 2.400.000

Casa: Munique

Autor: Bodo Broschat

KM: 216

Exposição Documenta em Kassel

documenta é uma exposição de arte moderna e contemporânea que ocorre a cada 5 anos em Kassel. Criado em 1955 por Arnold Bode como parte da Bundesgartenschau (Exposição Federal de Horticultura). Na primeira exposição participaram entre outros Picasso e Kandinsky.



Águia estilizada
BUNDESREPUBLIK DEUTSCHLAND
2002 10 EURO J



Logótipo da Exposição. Legenda: DOCUMENTA KASSEL

Tema: Exposição de arte Documenta (Kassel)

Valor: 10€

Liga metálica: Prata (Ag 925)

Peso: 18 g

Diâmetro: 32,5 mm

Bordo: legenda (ART em 9 línguas)

Eixo: Vertical

Tiragem: 2.300.000

Casa: Hamburgo

Autor: Frantisek Chochola

KM: 217

Ilha dos Museus

A Ilha dos Museus, refere-se à parte norte de uma ilha do rio Spree no distrito de Mitte, assim chamado por aí se encontrarem cinco museus. O primeiro deles foi o Altes Museum aberto em 1830, seguiu-se o Neus Museum (1859), a Alte Nationalgalerie (1876), o Bode Museum (1904) e o Pergamon Museum (1930). Em 1999 este complexo foi declarado Património Mundial da UNESCO.



Águia estilizada
BUNDESREPUBLIK DEUTSCHLAND
2002 10 EURO A



Legenda: MUSEUMS INSEL. BODE MUSEUM. NATIONALGALERIE. PERGAMON MUSEUM. NEUS UND ALTES MUSEUM. BERLIN

Tema: Ilha dos Museus em Berlim
Valor: 10€
Liga metálica: Prata (Ag 925)
Peso: 18 g
Diâmetro: 32,5 mm
Bordo: legenda (FREISTÄTTE FÜR KUNST UND WISSENSCHAFT – Lugar livre para a arte e ciência)
Eixo: Vertical
Tiragem: 2.280.000
Casa: Berlim
Autor: Frantisek Chochola
KM: 218

50 anos da Televisão alemã

A emissão televisiva na Alemanha foi iniciada em 22 de Março de 1935, com emissão de 90 minutos três vezes por semana. Foi a primeira estação de televisão pública mundial. Em 2000 o Mercado televisivo era de 36,5 milhões de televisões, sendo a maior da Europa.



Águia estilizada
BUNDESREPUBLIK DEUTSCHLAND
2002 10 EURO G



Legenda: 50 JAHRE DEUTSCHE FERNSEHEN

Tema: Televisão alemã
Valor: 10€
Liga metálica: Prata (Ag 925)
Peso: 18 g
Diâmetro: 32,5 mm
Bordo: legenda (BILDUNG UNTERHALTUNG INFORMATION – Construção Educação Entretenimento)
Eixo: Vertical
Tiragem: 2.290.000
Casa: Karlsruhe
Autor: Jordi Truxa Regel
KM: 219

Eire

Irlanda



Poblacht na hÉireann

República da Irlanda



Capital e maior cidade	Dublin
Língua	Irlandês e Inglês
Governo	República Parlamentar
Área	70 273 Km ²
População	3 932 000
PIB per capita	32 354,30 USD
Moeda pré Euro	Libra (1€ = 0,78)



Casa da Moeda: The Dublin Mint Office (Dublin)



Governação em 2002

Presidente	Mary McAleese
Primeiro Ministro	Bertie Ahern



Face Nacional



Peso: 2.30 g

Diâmetro: 16.25 mm

KM#32



Peso: 3.06 g

Diâmetro: 18.75 mm

KM#33



Peso: 3.92 g

Diâmetro: 21.25 mm

KM#34



Peso: 4.10 g

Diâmetro: 19.73 mm

KM#35



Peso: 5.74 g

Diâmetro: 22.25 mm

KM#36



Peso: 7.80 g

Diâmetro: 24.25 mm

KM#37



Peso: 7.50 g

Diâmetro: 23.25 mm

KM#38



Peso: 8.50 g

Diâmetro: 25.75 mm

KM#39

Bordo 2 euros:

2 ★ ★

Autor

Jarlath Hayes

Temas

Harpa Céltica

A harpa Céltica é uma harpa tradicional triangular da Bretanha, Irlanda, Escócia e Gales. Conhecida como telenn em bretão, cláirseach em irlandês, clàrsach em escocês e telyn em galês. Na Irlanda e na Escócia é um instrumento de corda. É o símbolo do brasão da República da Irlanda.

Casa:

Dublin

Conjuntos para Coleccionismo:

Acabamento Brilhante Não Circulado

Série Banco Central da Irlanda

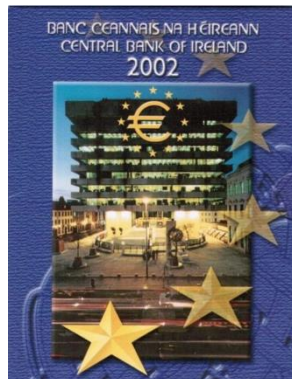

Emissão: 20.000 unidades

Set Informativo (produzido na Casa da Moeda Holanda)



Emissão: 5.000 unidades

Conjuntos para Introdução:

Cada conjunto 5 Libras (6,35€), tendo sido emitidos 750.000 unidades. Cada inclui 19 moedas distribuídas da seguinte forma:

- 1 cêntimo: 3 moedas
- 2 cêntimo: 1 moeda
- 5 cêntimo: 2 moedas
- 10 cêntimo: 4 moedas
- 20 cêntimo: 4 moedas
- 50 cêntimo: 2 moedas
- 1 euro: 2 moedas
- 2 euro: 1 moeda



Tiragem:

	1 cent	2 cent	5 cent	10 cent	20 cent	50 cent	1 euro	2 euro
2002	404.340.000	354.640.000	456.270.000	275.910.000	234.580.000	144.140.000	135.140.000	90.590.000

Ελλάδα

Grécia



Ελληνική Δημοκρατία

República Helénica



Capital e maior cidade	Atenas
Língua	Grego
Governo	República Parlamentar
Área	131 957 Km ²
População	10 980 000
PIB per capita	13 903,67 USD
Moeda pré Euro	Dracma (1€ = 340,750)



Casa da Moeda: IETA (Atenas)



Governança em 2002

Presidente	Konstantinos Stephanopoulos
Primeiro Ministro	Kostas Simitris



Face Nacional



Peso: 2.30 g

Diâmetro: 16.25 mm

KM#181



Peso: 3.06 g

Diâmetro: 18.75 mm

KM#182



Peso: 3.92 g

Diâmetro: 21.25 mm

KM#183



Peso: 4.10 g

Diâmetro: 19.73 mm

KM#184



Peso: 5.74 g

Diâmetro: 22.25 mm

KM#185



Peso: 7.80 g

Diâmetro: 24.25 mm

KM#186



Peso: 7.50 g

Diâmetro: 23.25 mm

KM#187



Peso: 8.50 g

Diâmetro: 25.75 mm

KM#188

Bordo 2 euros:
ΕΛΛΗΝΙΚΗ
ΔΗΜΟΚΡΑΤΙΑ *

* REPÚBLICA HELÉNICA

Autores

Georgios Stamatopoulos

Temas

Trirreme ateniense (séc. V a.C.) (0.01€)

Um trirreme era uma navio de Guerra das civilizações mediterrânicas na Era Clásica. O seu nome resulta das suas três linhas de remos. Este tipo de navios era rápido e ágil e dominou os combates navais no Mediterrâneo entre o século VII e IV a. C. quando foi suplantado pelos quadrirremes e quinquerremes. Foi o navio fundamental para a criação do Império naval ateniense.

Corveta (séc. XIX) (0.02€)

Navio militar utilizado durante o séc. XVIII e XIX movido a energia eólica. Podiam medir 30 metros e pesavam 400 a 600 toneladas, sendo o navio que predominou na Guerra de Independência da Grécia.

Petroleiro (0,05€)

Os petroleiros constituem atualmente os maiores navios da marinha mercante. Representado nas moedas de 5 cêntimos como símbolo do espírito empreendedor da marinha grega.

Rigas Velestinlis Ferios (0,10€)

Rigas Ferios (grego: Ρήγας Φεραίος) viveu entre 1757 e 1798, foi um destacado escritor e pensador político grego. Participou na revolução que conduziu à independência grega, tendo sido vítima do Levantamento dos Balcãs contra o Império Otomano.

Ioannis Kapodistrias (0,20€)

Conde Ioannis Antonios Kapodistrias, viveu entre 1776 e 1831. Político grego que serviu como embaixador no Império Russo, tendo sido um dos mais renomeados diplomatas europeus do século XIX. Depois desta carreira foi eleito como primeiro chefe de estado da Grécia (1827-31). Considerado o Pai do Estado Grego Moderno.

Eleftherios Venizelos (0,50€)

Eleftherios Kyriakou Venizelos (em grego: Ελευθέριος Κυριάκου Βενιζέλος), viveu entre 1864 e 1936. Político grego associado ao Partido Liberal Grego. Foi eleito primeiro-ministro entre 1910 e 1920 e novamente entre 1928 e 1933. Considerado o criador da Grécia Moderna.

Tetradracma (1€)

O tetradracma (grego: τετράδραχμον) foi uma moeda da Grécia antiga equivalente a 4 dracmas. Cunhada em prata foi introduzida em 510 a. C. e circulou até 38 d. C.

Mito da Europa

Na mitologia grega, Europa era a mãe do rei Minos de Creta. Mulher de origem fenícia. Segundo o mito Europa foi raptada por Zeus que assumiu a forma de um Touro. A primeira referência literária surge na Ilíada (datada do século VIII a. C.).

Casa:

Atenas	folha de Acanthus
Paris	F em estrela
Madrid	E em estrela
Vaanta	S em estrela

Marcas:

Casas

Atenas () colocada no campo (zonas variáveis de acordo com valor, marca colocada também nas moedas cunhadas noutros países)

Paris F em estrela , surge em posições variadas (0,01€ 10 horas; 0,02€ e 0,05€ às 2h; 0,10€ e 0,50€ às 8h

Madrid E em estrela  localizada às 8 horas

Vaanta S em estrela entre os numerais da data 🌟

Escultor

Georgios Stamatopoulos



Conjuntos para Coleccionismo:

Acabamento Brilhante Não Circulado

Série BNC 2002



Emissão: 54.945 unidades

Set Informativo (produzido na Casa da Moeda Holanda)



Emissão: 5.000 unidades

Conjuntos para Introdução:

Cada conjunto 5000 Dracmas (14,67€), tendo sido emitidos 3.000.000 unidades. Cada inclui 45 moedas distribuídas da seguinte forma:

- 1 cêntimo: 5 moedas
- 2 cêntimo: 6 moedas
- 5 cêntimo: 6 moedas
- 10 cêntimo: 8 moedas
- 20 cêntimo: 7 moedas
- 50 cêntimo: 6 moedas
- 1 euro: 5 moedas
- 2 euro: 2 moeda



Tiragem:

	1 cent	2 cent	5 cent	10 cent	20 cent	50 cent	1 euro	2 euro
2002	101.000.000	176.000.000	211.000.000	139.000.000	209.000.000	93.000.000	61.500.000	75.400.000
2002 F	15.000.000	18.000.000	90.000.000	100.000.000		70.000.000		
2002 E					120.000.000			
2002 S							50.000.000	7.000.000

España

Espanha



Reino de España

Reino de Espanha



Capital e maior cidade	Madrid
Língua	Castelhano
Governo	Monarquia Constitucional Parlamentar
Área	505 909 Km ²
População	41 840 000
PIB per capita	17 019,54 USD
Moeda pré Euro	Peseta (1€ = 166,386)



Casa da Moeda: Real Casa de la Moneda (Madrid)



Governança em 2002

Monarca	Juan Carlos I
Primeiro Ministro	José Maria Aznar



Face Nacional



Peso: 2.30 g

Diâmetro: 16.25 mm

KM#1040



Peso: 3.06 g

Diâmetro: 18.75 mm

KM#1041



Peso: 3.92 g

Diâmetro: 21.25 mm

KM#1042



Peso: 4.10 g

Diâmetro: 19.73 mm

KM#1043



Peso: 5.74 g

Diâmetro: 22.25 mm

KM#1044



Peso: 7.80 g

Diâmetro: 24.25 mm

KM#1045



Peso: 7.50 g

Diâmetro: 23.25 mm

KM#1046



Peso: 8.50 g

Diâmetro: 25.75 mm

KM#1047

Bordo 2 euros:

2★★

Autores

Garcilano Rollan (1, 2 e 5 cêntimos)

Begoña Castellanos (10, 20 e 50 cêntimos)

Luís José Díaz (1 e 2 euros)

Temas

Catedral de Santiago de Compostela (0.01, 0.02 e 0.05€)

A Catedral de Santiago de Compostela é um monumento inscrito na lista de Património Mundial da UNESCO. De acordo com a lenda é o local onde se encontra sepultado São Tiago Maior, um dos apóstolos de Jesus Cristo. Local de peregrinação desde a Idade Média através dos Caminhos de Santiago. Estrutura românica com acrescentos posteriores Góticos e Barrocos.

Miguel de Cervantes (0.10, 0.20 e 0.50€)

Miguel de Cervantes Saavedra terá vivido entre 1547 e 1616. O maior escritor da língua castelhana e um dos mais eminentes romancistas a nível mundial. A sua maior obra foi Dom Quixote, considerada o primeiro romance moderno na literatura ocidental.

Rei Juan Carlos (1 e 2 €)

Juan Carlos I, de nome completo Juan Carlos Alfonso Víctor María de Borbón y Borbón-Dos Sicilias, nasceu a 5 Janeiro de 1938. Ascendeu ao trono de Espanha em 1975. Seleccionado pelo ditador Franco em 1969 para ser o seu sucessor como chefe de estado (era neto do último rei Afonso XIII e ultrapassou por essa escolha o seu pai Juan de Borbón). Ascendeu ao trono em 22 de Novembro de 1975. Nos seus primeiros anos de reinado introduziu várias reformas que conduziram à entrada da democracia em Espanha, algo estabelecido pela Constituição referendada em 1978. Casado desde 1962 com a Princesa Sofia da Grécia e Dinamarca, tendo três filhos entre os quais o seu herdeiro, Filipe.

Casa:

Madrid

Marcas:

Casa



(colocado às 2h nas moedas de 0.01 a 0.05€ e colocado às 7h nas restantes)

Conjuntos para Coleccionismo:

Acabamento Brilhante Não Circulado

Série BNC 1999



Emissão: 49.030 unidades

Série BNC 2000



Emissão: 49.600 unidades

Série BNC 2001



Emissão: 49.600 unidades

Série BNC 2002



Emissão: 99.301 unidades

Acabamento Proof

Emissão 2002: 23.000 unidades por série (inclui a moeda 12€ Presidência da União Europeia)

Conjuntos para Introdução:

Cada conjunto 2000 Pesetas (12,02€), tendo sido emitidos 23.000.000 unidades. Cada inclui 43 moedas distribuídas da seguinte forma:

- 1 cêntimo: 4 moedas
- 2 cêntimo: 9 moedas
- 5 cêntimo: 6 moedas
- 10 cêntimo: 6 moedas
- 20 cêntimo: 7 moedas
- 50 cêntimo: 7 moedas
- 1 euro: 2 moedas
- 2 euro: 2 moeda



Foram ainda emitidos conjuntos (3.500.000 unidades) para comerciantes com o valor de 30,41€ (5060 Pesetas) com 18 moedas (15 de 2€, 2 de 0,20€ e 1 de 0,10€).

Tiragem:

	1 cent	2 cent	5 cent	10 cent	20 cent	50 cent	1 euro	2 euro
1999	722.000.000	292.600.000	483.500.000	588.000.000	761.400.000	371.000.000	100.200.000	60.500.000
2000	81.100.000	711.700.000	399.900.000	242.300.000	30.200.000	519.700.000	89.100.000	36.600.000
2001	132.100.000	462.700.000	216.000.000	161.700.000	146.500.000	350.900.000	259.300.000	140.100.000
2002	141.200.000	4.200.000	8.300.000	113.200.000	91.600.000	9.900.000	335.600.000	163.000.000

EMISSÕES COMEMORATIVAS

Presidência do Conselho da União Europeia

A Presidência do Conselho da União Europeia é rotativa e por seis meses. A Espanha pelo seu primeiro ministro (José Maria Aznar) assumiu a mesma entre Janeiro e Junho de 2002.



Efígie de Juan Carlos. Legenda: JUAN CARLOS I REY DE ESPAÑA 2002



Mapa da Europa, valor, Espanha 2002. Legenda: PRESIDENCIA DE LA UNIÓN EUROPEA, marca da Casa da Moeda

Tema: Presidência do Conselho da União Europeia

Valor: 10€

Liga metálica: Prata (Ag 925)

Peso: 27 g

Diâmetro: 40 mm

Bordo: liso

Eixo: Vertical

Tiragem: 30.000

Casa: Madrid

Autor: Francisco Martínez Tornero, Luis José Díaz Salas

KM: 1048



Efígies de Juan Carlos I e Rainha Sofia. Legenda: JUAN CARLOS I Y SOFIA.2002



Estrelas distorcidas, valor, marca da Casa da Moeda. Legenda: PRESIDENCIA DE LA UNIÓN EUROPEA ESPAÑA

Tema: Presidência do Conselho da União Europeia

Valor: 12€

Liga metálica: Prata (Ag 925)

Peso: 18 g

Diâmetro: 33 mm

Bordo: liso

Eixo: vertical

Tiragem: 1.631.400

Casa: Madrid

Autor: Manuel Martínez Tornero, Begoña Castellanos García

KM: 1049

Retorno de Menorca à Coroa Espanhola

Em 1802 na sequência do Tratado de Amiens a coroa britânica entregou de forma definitiva a ilha de Menorca após anexação na sequência da Guerra de Sucessão Espanhola e Guerras Napoleónicas.



Efígies de Juan Carlos I e Rainha Sofia. Legenda: JUAN CARLOS I Y SOFIA.2002



Representação da Capitulação britânica e entrega ao Exército espanhol, valor e marca da Casa da Moeda. Legenda: MENORCA 1802-2002-ESPAÑA

Tema: Retorno de Menorca a Espanha
Valor: 10€
Liga metálica: Prata (Ag 925)
Peso: 27 g
Diâmetro: 40 mm
Bordo: serrilhado
Eixo: Vertical
Tiragem: 30.000
Casa: Madrid
Autor: Manuel Martínez Tornero, Luis José Díaz Salas
KM: 1050

XIX Olimpíada de Inverno (Salt Lake City)

A Espanha participou nas XIX Olimpíadas de Inverno com uma equipa de 7 atletas. Não conquistou medalhas. O porta bandeira foi o snowboarder Iker Fernández.



Efígies de Juan Carlos I. Legenda: JUAN CARLOS I REY DE ESPAÑA.2002



Atleta de Cross Country à esquerda e floco de neve no topo, valor e marca da Casa da Moeda. Legenda: JUEGOS OLÍMPICOS DE INVIERNO 2002

Tema: XIX Olimpíada de Inverno
Valor: 10€
Liga metálica: Prata (Ag 925)
Peso: 27 g
Diâmetro: 40 mm
Bordo: serrilhado
Eixo: Vertical
Tiragem: 30.000
Casa: Madrid
Autor: Francisco Martínez Tornero, Luis José Díaz Salas
KM: 1078

XVII Mundial de Futebol

O Mundial de 2002 realizou-se no Japão e Coreia do Sul. A Espanha, treinada por José António Camacho, atingiu os quartos de final tendo sido eliminada pela anfitriã Coreia do Sul nas grandes penalidades.



Jogador a rematar, emblema da Federação Espanhola de Futebol. Legenda: ESPAÑA. MUNDIAL DE FÚTBOL 2002



Bola na rede, valor e marca da Casa da Moeda.

Tema: Mundial de Futebol
Valor: 10€
Liga metálica: Prata (Ag 925)
Peso: 27 g
Diâmetro: 40 mm
Bordo: serrilhado
Eixo: Vertical
Tiragem: 25.000
Casa: Madrid
Autor: Luis José Díaz Salas
KM: 1079



Jogador a cabecear, emblema da Federação Espanhola de Futebol. Legenda: ESPAÑA. MUNDIAL DE FÚTBOL 2002



Luva de guarda-redes sobre rede, valor e marca da Casa da Moeda.

Tema: Mundial de Futebol
Valor: 10€
Liga metálica: Prata (Ag 925)
Peso: 27 g
Diâmetro: 40 mm
Bordo: serrilhado
Eixo: Vertical
Tiragem: 25.000
Casa: Madrid
Autor: Alfonso Morales Muñoz
KM: 1080



Jogador a fintar adversário, emblema da Federação Espanhola de Futebol. Legenda: ESPAÑA. MUNDIAL DE FÚTBOL 2002



Chuteira sobre rede, valor e marca da Casa da Moeda.

Tema: Mundial de Futebol
Valor: 200€
Liga metálica: Ouro
Peso: 13,4 g
Diâmetro: 30 mm
Bordo: serrilhado
Eixo: Vertical
Tiragem: 4.000
Casa: Madrid
Autor: Garcilaso Rollán
KM: 1081

150º Aniversário do nascimento de Antoni Gaudí

Antoni Gaudí i Cornet nasceu a 25 Junho de 1852 (faleceu em Barcelona em 1926), arquitecto catalão (nasceu em Reus) e foi um dos maiores nomes do Modernismo. As suas melhores e mais conhecidas obras encontram-se em Barcelona, destacando-se a Sagrada Família, as Casas Milà, Batlló, El Capricho e o Parque Güell. Gaudí destacava-se pela sua paixão pela arquitectura e gosto pelo pormenor integrando o trabalho de arquitectura com a criação do mobiliário, decoração, trabalhos de metal e carpintaria.



Antoni Gaudí. Legenda: ESPAÑA. AÑO INTERNACIONAL GAUDÍ



Casa Milà, valor, era e marca da Casa da Moeda. Legenda: CASA MILÀ 1906-1910. GAUDÍ BARCELONA



Antoni Gaudí. Legenda: ESPAÑA. AÑO INTERNACIONAL GAUDÍ



El Capricho, valor, era e marca da Casa da Moeda. Legenda: EL CAPRICHIO. GAUDÍ BARCELONA

Tema: Aniversário nascimento Antoni Gaudí

Valor: 10€

Liga metálica: Prata (Ag 925)

Peso: 27 g

Diâmetro: 40 mm

Bordo: serrilhado

Eixo: Vertical

Tiragem: 25.000

Casa: Madrid

Autor: Esther González, Garcilaso Rollán

KM: 1082

Tema: Aniversário nascimento Antoni Gaudí

Valor: 10€

Liga metálica: Prata (Ag 925)

Peso: 27 g

Diâmetro: 40 mm

Bordo: serrilhado

Eixo: Vertical

Tiragem: 25.000

Casa: Madrid

Autor: Esther González, Garbiñe López García

KM: 1083



Antoni Gaudí. Legenda: ESPAÑA. AÑO INTERNACIONAL GAUDÍ



Pormenor do Parque Güell, valor, era e marca da Casa da Moeda. Legenda: PARQUE GÜELL. GAUDÍ BARCELONA

Tema: Aniversário nascimento Antoni Gaudí

Valor: 10€

Liga metálica: Prata (Ag 925)

Peso: 27 g

Diâmetro: 40 mm

Bordo: serrilhado

Eixo: Vertical

Tiragem: 25.000

Casa: Madrid

Autor: Esther González

KM: 1084

Tema: Aniversário nascimento Antoni Gaudí

Valor: 50€

Liga metálica: Prata (Ag 925)

Peso: 168,75 g

Diâmetro: 73 mm

Bordo: liso

Eixo: Vertical

Tiragem: 8.000

Casa: Madrid

Autor: Luis José Díaz Salas, Alfonso Morales Muñoz

KM: 1085



Antoni Gaudí e chaminés da Casa Milà. Legenda: ESPAÑA. AÑO INTERNACIONAL GAUDÍ



Sagrada Família, valor, era e marca da Casa da Moeda. Legenda: SAGRADA FAMÍLIA. GAUDÍ BARCELONA



Antoni Gaudí. Legenda: ESPAÑA. AÑO INTERNACIONAL GAUDÍ



Casa Batlló, valor, era e marca da Casa da Moeda. Legenda: CASA BATLLÓ. GAUDÍ BARCELONA

Tema: Aniversário nascimento Antoni Gaudí

Valor: 400€

Liga metálica: Ouro

Peso: 27 g

Diâmetro: 38 mm

Bordo: serrilhado

Eixo: Vertical

Tiragem: 3.000

Casa: Madrid

Autor: Esther González

KM: 1086

100º aniversário nascimento de Luis Cernuda

Luis Cernuda (nasceu em 21 Setembro de 1902, falecido em 1963), foi um poeta da chamada Geração de '27. Exilado durante a Guerra Civil, foi professor no Reino Unido, e posteriormente nos Estados Unidos e no México. A sua poesia foi publicada na colectânea "La realidad y el deseo".



Efígie de Juan Carlos I. Legenda: JUAN CARLOS I REY DE ESPAÑA.2002



Luís Cernuda, sua assinatura, valor, símbolo Casa da Moeda. Legenda: 1902-2002. Luís Cernuda

Tema: Luís Cernuda
Valor: 10€
Liga metálica: Prata (Ag 925)
Peso: 27 g
Diâmetro: 40 mm
Bordo: serrilhado
Eixo: Vertical
Tiragem: 25.000
Casa: Madrid
Autor: Francisco Martínez Tornero, Alfonso Morales Muñoz
KM: 1087

100º aniversário nascimento de Rafael Alberti

Rafael Alberti Merello (nascido em 16 de Dezembro de 1902, falecido em 1999) foi um poeta e dramaturgo, membro da Geração '27. Considerado como uma das figuras da literatura do século XX de Espanha.



Efígie de Juan Carlos I de perfil esquerdo. Legenda: JUAN CARLOS I REY DE ESPAÑA.2002



Rafael Alberti, sua assinatura, valor, símbolo Casa da Moeda. Legenda: 1902-1999. Rafael Alberti

Tema: Rafael Alberti
Valor: 10€
Liga metálica: Prata (Ag 925)
Peso: 27 g
Diâmetro: 40 mm
Bordo: serrilhado
Eixo: Vertical
Tiragem: 25.000
Casa: Madrid
Autor: Francisco Martínez Tornero, Esther González
KM: 1088

9ª Série Ibero-americana - Navegação

A 9.ª Série Ibero-americana teve como tema a Navegação. A Espanha apresentou a representação de um Galeão do século XVI. Navio de 30 metros com capacidade para 300 a 800 toneladas, responsável pelas longas viagens espanholas do seu período áureo e pelo transporte de mercadorias.



Orla com os Brasões dos países da 9ª Série Iberoamericana. Ao centro brasão espanhol e legenda: JUAN CARLOS I REY DE ESPAÑA. 10 EURO



Galeão do século XVI, era, símbolo Casa da Moeda. Legenda: ENCUENTRO DE DOS MUNDOS.

Tema: Navegação

Valor: 10€

Liga metálica: Prata (Ag 925)

Peso: 27 g

Diâmetro: 40 mm

Bordo: serrilhado

Eixo: Vertical

Tiragem: 12.000

Casa: Madrid

Autor: Garbiñe López García, Luis Antonio García

KM: 1089

France

França

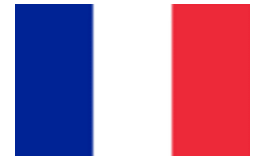

République française

República francesa



Capital e maior cidade	Paris
Língua	Francês
Governo	República Constitucional Semi-presidencial
Área	643 801 Km ²
População	61 800 000
PIB per capita	24 276,24 USD
Moeda pré Euro	Franco (1€ = 6,560)



Casa da Moeda: Monnaie de Paris (Paris)



Governança em 2002

Presidente	Jacques Chirac
Primeiro Ministro	Lionel Jospin (até 06/05/2002)
	Jean-Pierre Raffarin (após 06/05/2002)



Face Nacional



Peso: 2.30 g

Diâmetro: 16.25 mm

KM#1282



Peso: 3.06 g

Diâmetro: 18.75 mm

KM#1283



Peso: 3.92 g

Diâmetro: 21.25 mm

KM#1284



Peso: 4.10 g

Diâmetro: 19.73 mm

KM#1285



Peso: 5.74 g

Diâmetro: 22.25 mm

KM#1286



Peso: 7.80 g

Diâmetro: 24.25 mm

KM#1287



Peso: 7.50 g

Diâmetro: 23.25 mm

KM#1288



Peso: 8.50 g

Diâmetro: 25.75 mm

KM#1289

Bordo 2 euros:

2 ★ ★

Autores

Fabienne Courtiade (1, 2 e 5 cêntimos)

Laurent Jorio (10, 20 e 50 cêntimos)

Joaquim Jimenez (1 e 2 euros)

Temas

Marianne (0.01, 0.02 e 0.05€)

Marianne é o símbolo da Liberdade, constituindo um símbolo nacional francês desde a Revolução Francesa.

Semeadora (0.10, 0.20 e 0.50€)

A Semeadora representada inicialmente por Louis Oscar Roty em 1895, representa uma semeadora a andar, símbolo da Liberdade e da Esperança.

Árvore (1 e 2 €)

A Árvore constitui um símbolo da Vida, Crescimento e Continuidade. Nas moedas francesas é acompanhada pelo moto da Revolução Francesa: Liberté, Égalité, Fraternité.

Casa:

Paris

Marcas:

Casa  cornucópia (colocado sobre o 2 da data das moedas de 0.01 a 0.05€, sobre a estrela das 7h nas moedas de 0,1 a 0,5€; no topo à esquerda nas moedas de 1 e 2 €)

Diretor da Casa da Moeda colocado simetricamente em relação à Cornucópia

 (Pierre Rodier, director de 1999 a 2000)

 (Gérard Burquoy, director de 2001 a 2002)

Autor F.COURTIADE (no bordo entre as 4 e 5 horas)

L. JORIO d'ap. O. ROTY (no primeiro espaço vertical à direita)

J. JIMÉNEZ (na base do hexágono que envolve a árvore)

Conjuntos para Coleccionismo:

Acabamento Brilhante Não Circulado

Série BNC 1999

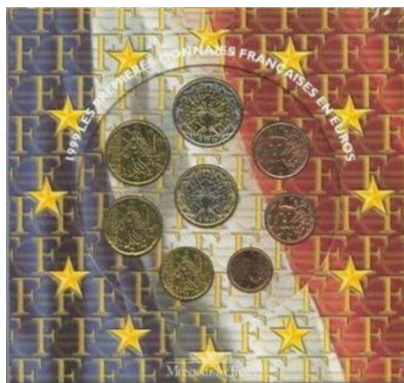

Emissão: 35.000 unidades

Série BNC 2000



Emissão: 35.000 unidades

Série BNC 2001



Emissão: 35.000 unidades

Série BNC 2002



Emissão: 145.563 unidades

Série BNC Príncipezinho (carteira comemorativa que incluía Medalha Colorida Comemorativa da Emissão em 1943 do livro de Saint Exupéry)



Emissão: 19.727 unidades

Acabamento Proof

Emissão 1999: 15.000 unidades

Emissão 2000: 15.000 unidades

Emissão 2001: 15.000 unidades

Emissão 2002: 21.453 unidades

Conjuntos para Introdução:

Cada conjunto 100 Francos (15,25€), tendo sido emitidos 53.000.000 unidades. Cada inclui 40 moedas distribuídas da seguinte forma:

- 1 cêntimo: 6 moedas
- 2 cêntimo: 7 moedas
- 5 cêntimo: 5 moedas
- 10 cêntimo: 4 moedas
- 20 cêntimo: 7 moedas
- 50 cêntimo: 4 moedas
- 1 euro: 3 moedas
- 2 euro: 4 moeda



Tiragem:

	1 cent	2 cent	5 cent	10 cent	20 cent	50 cent	1 euro	2 euro
1999	794.016.000	702.069.000	616.192.000	447.249.600	454.291.200	105.753.600	301.050.000	56.695.000
2000	605.232.000	605.232.000	605.232.000	605.232.000	605.232.000	605.232.000	605.232.000	605.232.000
2001	300.646.580	249.066.580	217.289.477	144.478.261	256.307.108	276.252.274	150.216.624	237.915.793
2002	*	*	186.300.000	206.600.000	192.000.000	226.400.000	129.300.000	153.600.000

* algumas moedas foram colocadas por engano nos conjuntos de introdução

EMISSÕES COMEMORATIVAS

Moeda Desenhada por Crianças

Para 2002 a Casa da Moeda de Paris lançou um concurso nacional entre as escolas com o objetivo de desenhar uma moeda comemorativa. O primeiro tema foi a entrada do Euro em circulação que ocorreu em 2002.



Tema: Desenho de Criança
Valor: 1/4€
Liga metálica: Bronze-Alumínio (Cu Sn Al)
Peso: 12,5 g
Diâmetro: 30 mm
Bordo: liso
Eixo: Vertical
Tiragem: 1.000.000
Casa: Paris
Autor: École Jean Jaurès
KM: 1293



Tema: Desenho de Criança
Valor: 1/4€
Liga metálica: Prata (Ag 900)
Peso: 13 g
Diâmetro: 30 mm
Bordo: liso
Eixo: Vertical
Tiragem: 10.000
Casa: Paris
Autor: École Jean Jaurès
KM: 1293a



Globo terrestre sobre símbolo do Euro. Cordão de Crianças a envolver e pomba com ramo de oliveira. Legenda: République Française

Cordão de crianças, valor, marca da Casa da Moeda e do Director. Era, Legenda: Liberté, Fraternité, Egalité

Tema: Desenho de Criança
Valor: 1/4€
Liga metálica: Ouro
Peso: 3,11 g
Diâmetro: 15 mm
Bordo: liso
Eixo: Vertical
Tiragem: 5.000
Casa: Paris
Autor: École Jean Jaurès
KM: 1331

Adeus ao Franco

Com a introdução do Euro, a França deixou de utilizar o Franco Francês em circulação desde 1795, aquando da Revolução Francesa embora sofrendo reformas posteriormente. Nesta série são também recordados os restantes países que introduziram o Euro.



Tema: Adeus ao Franco - Europa

Valor: 1/4€

Liga metálica: Prata (Ag 900)

Peso: 13 g

Diâmetro: 30 mm

Bordo: serrilhado

Eixo: Vertical

Tiragem: 20.000

Casa: Paris

Autor: Fabienne Courtiade

KM: 1300



Tema: Adeus ao Franco - Europa

Valor: 1 1/2€

Liga metálica: Prata (Ag 900)

Peso: 22,20 g

Diâmetro: 37 mm

Bordo: serrilhado com inscrição

Europa

Eixo: Vertical

Tiragem: 50.000

Casa: Paris

Autor: Fabienne Courtiade

KM: 1301



Tema: Adeus ao Franco - Europa

Valor: 10€

Liga metálica: Ouro (Au 920)

Peso: 8,45 g

Diâmetro: 22 mm

Bordo: serrilhado com inscrição

Europa

Eixo: Vertical

Tiragem: 3.000

Casa: Paris

Autor: Fabienne Courtiade

KM: 1302



Tema: Adeus ao Franco - Europa
 Valor: 20€
 Liga metálica: Ouro (Au 920)
 Peso: 17 g
 Diâmetro: 31 mm
 Bordo: serrilhado com inscrição Europa
 Eixo: Vertical
 Tiragem: 3.000
 Casa: Paris
 Autor: Fabienne Courtiade
 KM: 1982



Tema: Adeus ao Franco - Europa
 Valor: 50€
 Liga metálica: Ouro
 Peso: 31,10 g
 Diâmetro: 37 mm
 Bordo: serrilhado com inscrição Europa
 Eixo: Vertical
 Tiragem: 2.000
 Casa: Paris
 Autor: Fabienne Courtiade
 KM: 1303



Tema: Adeus ao Franco - Europa
 Valor: 100€
 Liga metálica: Ouro
 Peso: 155,5 g
 Diâmetro: 50 mm
 Bordo: serrilhado com inscrição Europa
 Eixo: Vertical
 Tiragem: 99
 Casa: Paris
 Autor: Fabienne Courtiade
 KM: 1304

Imagem de 9 moedas de Franco, valor, Marca da Casa de paris e seu director. Legenda: "RF"; "BELGIQUE/BELGIË DEUTSCHLAND ESPAÑA FRANCE HELLAS ITALIA LUXEMBOURG IRELAND NEDERLAND ÖSTERREICH PORTUGAL SUOMI"

Marianne e símbolo do Euro e era. Legenda: EUROPA

Mundial Futebol 2002

O Mundial de Futebol 2002 realizado no Japão e na Coreia do Sul teve a selecção de França como campeã em título. A equipa de Roger Lemerre desiluiu sendo eliminada na fase de grupos.



Mapa de França estilizado e bola de futebol. Legenda: Allez La France



Jogadores a festejarem em campo de futebol, valor e era. Legenda: Liberté, Egalité, Fraternité

Tema: Mundial de Futebol
Valor: 1/4€
Liga metálica: Prata (Ag 900)
Peso: 13 g
Diâmetro: 30 mm
Bordo: serrilhado
Eixo: Vertical
Tiragem: 9.033
Casa: Paris
Autor: Joaquin Jimenez
KM: 1983

Mont Saint Michel

O Monte de Saint Michel é uma ilha de Normandia localizada a 1km da costa. Em 2009 era habitada por 44 habitantes. Fortificada desde o século VIII, é desde a idade Média ocupada por um mosteiro que lhe dá o nome. Um dos monumentos mais conhecidos de França, é património Mundial da UNESCO.



Mapa de França com representação de monumentos, valor, "RF", marca da Casa da Moeda e do Director, Legenda: Liberté, Egalité, Fraternité, Les Monuments de France



Representação do Mont Saint Michel. Legenda: Le Mont-Saint-Michel

Tema: Mont Saint Michel
Valor: 1 1/2€
Liga metálica: Prata (Ag 900)
Peso: 22,20 g
Diâmetro: 37 mm
Bordo: liso
Eixo: Vertical
Tiragem: 10.000
Casa: Paris
KM: 1305
Tema: Mont Saint Michel
Valor: 20€
Liga metálica: Ouro (Au 920)
Peso: 17 g
Diâmetro: 31 mm
Bordo: serrilhado com inscrição Europa
Eixo: Vertical
Tiragem: 1.000
Casa: Paris
KM: 1306



Montmartre

Montmartre é uma colina de Paris com 130 metros de altitude. Conhecida pela Basílica do Sacré-Coeur. Durante a Belle Epoque no início do século XX foi um local de passagem de vários artistas entre os quais Salvador Dalí, Amedeo Modigliani, Claude Monet, Henri de Toulouse-Lautrec, Piet Mondrian, Pablo Picasso, Camille Pissarro ou Vincent van Gogh.



Mapa de França com representação de monumentos, valor, "RF", marca da Casa da Moeda e do Director, Legenda: Liberté, Egalité, Fraternité, Les Monuments de France

Representação dos elementos mais representativos de Montmartre. Legenda: Le Butte Montmartre

Tema: Montmartre
 Valor: 1 1/2€
 Liga metálica: Prata (Ag 900)
 Peso: 22,20 g
 Diâmetro: 37 mm
 Bordo: liso
 Eixo: Vertical
 Tiragem: 10.000
 Casa: Paris
 KM: 1307
 Tema: Montmartre
 Valor: 20€
 Liga metálica: Ouro (Au 920)
 Peso: 17 g
 Diâmetro: 31 mm
 Bordo: liso
 Eixo: Vertical
 Tiragem: 1.000
 Casa: Paris
 KM: 1308

Voo de Transatlântico de Oeste para Este

O primeiro voo entre a América e a Europa (neste sentido) ocorreu em 1927 ligando o Aeroporto de Roosevelt Field (E.U.A.) em 20 de Maio e terminou no Aeroporto Le Bourget em França em 21 de Maio depois de um voo de 33,5 horas de Charles Lindbergh no seu avião Spirit of Saint Louis.



Tema: Primeiro Voo América Europa
 Valor: 1 1/2€
 Liga metálica: Prata (Ag 900)
 Peso: 22,20 g
 Diâmetro: 37 mm
 Bordo: liso
 Eixo: Vertical
 Tiragem: 10.000
 Casa: Paris
 KM: 1310



Tema: Primeiro Voo América Europa

Valor: 20€

Liga metálica: Ouro (Au 920)

Peso: 17 g

Diâmetro: 31 mm

Bordo: liso

Eixo: Vertical

Tiragem: 1.000

Casa: Paris

KM: 1984



Tema: Primeiro Voo América Europa

Valor: 100€

Liga metálica: Ouro

Peso: 155,5 g

Diâmetro: 50 mm

Bordo: liso

Eixo: Vertical

Tiragem: 99

Casa: Paris

KM: 1985

Mapa da costa francesa, face de Charles Lindbergh, valor, era, marcas da Casa da Moeda e de Director, Legenda: République Française Liberté Egalité Fraternité Paris 22h22 21 MAI 1927

Mapa da costa da América do Norte, Avião Spirit of Saint Louis Legenda: 75e ANNIVERSAIRE New York 7:52 AM MAY 20 1927

Bicentenário Nascimento de Victor Hugo

Victor Hugo nasceu a 26 de Fevereiro de 1802 (falecendo em 22 Maio 1885). Destacado escritor francês (poesia, romances e teatro) inserido no movimento Romântico. Considerado um dos melhores escritores franceses. Fora de França é reconhecido como o autor d'Os Miseráveis e d'O Corcunda de Notre Dame.



Tema: Victor Hugo

Valor: 1 1/2€

Liga metálica: Prata (Ag 900)

Peso: 22,20 g

Diâmetro: 37 mm

Bordo: liso

Eixo: Vertical

Tiragem: 10.000

Casa: Paris

KM: 1332



Tema: Victor Hugo
 Valor: 20€
 Liga metálica: Prata (Au 950)
 Peso: 163,8 g
 Diâmetro: 50 mm
 Bordo: liso com legenda
 Eixo: Vertical
 Tiragem: 500
 Casa: Paris
 KM: 1986



Tema: Victor Hugo
 Valor: 20€
 Liga metálica: Ouro (Au 920)
 Peso: 17 g
 Diâmetro: 31 mm
 Bordo: liso
 Eixo: Vertical
 Tiragem: 2.000
 Casa: Paris
 KM: 1333

Face de Victor Hugo, valor, mapa da Europa, era, "RF" e marca da Casa da Moeda e Director, Legenda: VICTOR HUGO LIBERTÉ ÉGALITÉ FRATERNITÉ

Figura de Gavroche (personagem dos Miseráveis) em rua de Paris (nas moedas de prata a figura é colorida). Legenda: GAVROCHE

Contos Infantis – Branca de Neve

O conto infantil da "Branca de Neve" foi publicado em 1812 pelos irmãos Grimm. Nesta história a jovem rainha é perseguida pela Brucha maldosa e é salva pelo Príncipe.



Tema: Branca de Neve
 Valor: 1 1/2€
 Liga metálica: Prata (Ag 900)
 Peso: 22,20 g
 Diâmetro: 37 mm
 Bordo: liso
 Eixo: Vertical
 Tiragem: 9.761
 Casa: Paris
 KM: 1840



Tema: Branca de Neve
 Valor: 20€
 Liga metálica: Ouro (Au 950)
 Peso: 17 g
 Diâmetro: 31 mm

Varinha mágica a lançar estrelas, valor, marca da Casa da Moeda e do Director, era, Legenda: ET ETAIT UNE FOI. LIBERTÉ ÉGALITÉ FRATERNITÉ

Branca de Neve (colorida na moeda de prata), Bruxa Má, espelho, coroa e os anões. Legenda: BLANCHE NEIGE

Bordo: liso
 Eixo: Vertical
 Tiragem: 950
 Casa: Paris
 KM: 1988

Contos Infantis – Cinderela

A história de Cinderela (publicada por Charles Perrault em 1697) descreve o drama de uma criança perseguida pela malvada Madrasta. No final encontra a alegria e casa com o Príncipe.



Tema: Cinderela
 Valor: 1 1/2€
 Liga metálica: Prata (Ag 900)
 Peso: 22,20 g
 Diâmetro: 37 mm
 Bordo: liso
 Eixo: Vertical
 Tiragem: 15.000
 Casa: Paris
 KM: 1841
 Tema: Cinderela
 Valor: 20€
 Liga metálica: Ouro (Au 920)
 Peso: 17 g
 Diâmetro: 31 mm



Varinha mágica a lançar estrelas, valor, marca da Casa da Moeda e do Director, era, Legenda: ET ETAIT UNE FOI. LIBERTÉ EGALITÉ FRATERNITÉ

Cinderela (colorida na moeda de prata), Madrasta, relógio, Cinderela e Príncipe a dançar. Legenda: CENDRILLON

Bordo: liso
 Eixo: Vertical
 Tiragem: 926
 Casa: Paris
 KM: 1987

Contos Infantis – Pinóquio

Pinóquio escrito em 1881 por Carlo Collodi, é uma marioneta que ganha vida e que tem as vontades de uma criança.



Tema: Pinóquio
 Valor: 1 1/2€
 Liga metálica: Prata (Ag 900)
 Peso: 22,20 g
 Diâmetro: 37 mm
 Bordo: liso
 Eixo: Vertical
 Tiragem: 15.000
 Casa: Paris
 KM: 1842



Varinha mágica a lançar estrelas, valor, marca da Casa da Moeda e do Director, era, Legenda: ET ETAIT UNE FOI. LIBERTÉ EGALITÉ FRATERNITÉ



Pinóquio (colorida na moeda de prata) comandado por Gepeto no meio de brinquedos. Legenda: PINOCCHIO

Tema: Pinóquio
Valor: 20€
Liga metálica: Ouro (Au 920)
Peso: 17 g
Diâmetro: 31 mm
Bordo: liso
Eixo: Vertical
Tiragem: 1.000
Casa: Paris
KM: 1989

Semeadora

A Semeadora representada inicialmente por Louis Oscar Roty em 1895, representa uma semeadora a andar símbolo da Liberdade e da Esperança.



Semeadora, "RF", marca da Casa da Moeda e Director, era, envolvidos por 12 estrelas



Valor, mapa da Europa. Legenda: LIBERTÉ; EGALITÉ; FRATERNITÉ

Tema: Semeadora
Valor: 5€
Liga metálica: Bimetálica - Prata (Ag 900) e Ouro (Au 750)
Peso: 24,90 g
Diâmetro: 37 mm
Bordo: liso
Eixo: Vertical
Tiragem: 8.408
Casa: Paris
KM: 1347
Tema: Semeadora
Valor: 20€
Liga metálica: Ouro (Au 920)
Peso: 17 g
Diâmetro: 31 mm
Bordo: liso
Eixo: Vertical
Tiragem: 4.182
Casa: Paris
KM: 1990



Italia

Itália



Repubblica Italiana

República Italiana



Capital e maior cidade

Roma

Língua

Italiano

Governo

República Constitucional
parlamentar

Área

301 338 Km²

População

57 060 000

PIB per capita

22 205,84 USD

Moeda pré Euro

Lira (1€ = 1936,27)



Casa da Moeda: Istituto Poligrafico e Zecca dello Stato (Roma)



ISTITUTO POLIGRAFICO
E ZECCA DELLO STATO

Governação em 2002

Presidente

Carlo Azeglio Ciampi

Primeiro Ministro

Silvio Berlusconi



Face Nacional



Peso: 2.30 g

Diâmetro: 16.25 mm

KM#210



Peso: 3.06 g

Diâmetro: 18.75 mm

KM#211



Peso: 3.92 g

Diâmetro: 21.25 mm

KM#212



Peso: 4.10 g

Diâmetro: 19.73 mm

KM#213



Peso: 5.74 g

Diâmetro: 22.25 mm

KM#214



Peso: 7.80 g

Diâmetro: 24.25 mm

KM#215



Peso: 7.50 g

Diâmetro: 23.25 mm

KM#216



Peso: 8.50 g

Diâmetro: 25.75 mm

KM#217

Bordo 2 euros:

2 ★

Autores

Eugenio Driutti (0,01€)
Luciana de Simoni (0,02€)
Ettore Lorenzo Frapiccini (0,05€)
Claudia Momoni (0,10€)
Maria Angela Cassol (0,20€)
Roberto Mauri (0,50€)
Laura Cretara (1€)
Maria Carmela Colaneri (2€)

Temas

Castel dei Monte (0.01€)

O Castel del Monte é uma construção militar do século XIII localizada em Andria (Apúlia) no sudeste de Itália. Construído por ordem do Imperador Frederico II. No século XVIII todo o interior (incluindo mobílias) foram retiradas. Considerado uma das construções militares mais interessantes, é Património Mundial da UNESCO.

Mole Antonelliana (0,02€)

A Mole Antonelliana é uma das construções de destaque de Turim. Obra do arquitecto Alessandro Antonelli. Construída entre 1863 e 1889, após a unificação italiana. Concebida para ser a Sinagoga, é hoje o Museu Nacional do Cinema, sendo o museu mais alto do mundo.

Coliseu (0,05€)

O Coliseu, com nome oficial de Anfiteatro Flaviano, é um anfiteatro oval no centro de Roma. Construção de betão é o maior anfiteatro da história. Construído por ordem do Imperador Vespasiano entre 72 e 80. No período romano albergava entre 50.000 e 80.000 espectadores e era utilizado para espetáculos de gladiadores, representações de batalhas navais, caças a animais, execuções, representações de batalhas famosas, dramas. Foi utilizado como casa de espetáculos até à Idade Média, e posteriormente como habitações, lojas, fortaleza, pedreira. Embora em ruínas mantem-se como uma das atrações turísticas de Roma.

Nascimento de Vénus (0,10€)

O quadro “Nascita di Venere” de Sandro Botticelli terá sido pintado cerca de 1480, provavelmente por ordem da família Medici. No entanto, não existe documentação que confirme tal história. Apresenta o nascimento de Vénus a emergir do mar na forma de mulher adulta. O quadro encontra-se na Galeria Uffizi em Florença.

Estátua Continuidade no Espaço (0,20€)

A estátua Continuidade no Espaço do italiano Umberto Boccioni, é uma obra futurista de 1913 em bronze que representa o movimento e a fluidez. Encontra-se no Museu do Novecento em Milão.

Estátua Equestre de Marco Aurélio (0,50€)

A Estátua Equestre de Marco Aurélio é uma estátua em bronze de Roma Antiga. A original encontra-se no Museu Capitolino e tem 4,24m de altura. Na Praça del Campidoglio desenhada por Miguel Ângelo encontramos uma réplica.

Homem de Vitróvio (1€)

O Homem de Vitróvio pretende representar as proporções perfeitas do Homem. Representação de Leonardo da Vinci em 1490. O original encontra-se no Gabinetto dei disegni e stampe da Gallerie dell'Accademia, em Veneza. O desenho segue as orientações do arquitecto clássico Vitruvius (no seu Livro III do tratado de arquitectura).

Dante Alighieri

Dante Alighieri viveu entre 1265 e 1321, é considerado o maior poeta de língua italiana. A sua obra prima é a Divina Comédia, considerada como uma das maiores obras de literatura da humanidade. Foi um dos primeiros poetas a escrever em dialecto toscano (actual italiano) em vez de latim.

Casa:

Roma

Marcas:

Casa

Roma (R)

Escultor

Eugenio Driuti



Luciana di Simoni



Ettore Lorenzo Frapiccini



Claudia Momoni



Maria Angela Cassol



Roberto Mauri



Laura Cretara



Maria Carmela Colaneri



Conjuntos para Coleccionismo:

Acabamento Brilhante Não Circulado

Série BNC 2002



Emissão: 150.000 unidades, contem livreto com “Carta dos Direitos Fundamentais da União Europeia”

Conjuntos para Introdução:

Cada conjunto 25000 Liras (12,91€), tendo sido emitidos 30.000.000 unidades. Cada inclui 53 moedas distribuídas da seguinte forma:

- 1 cêntimo: 11 moedas
- 2 cêntimo: 10 moedas
- 5 cêntimo: 10 moedas
- 10 cêntimo: 6 moedas
- 20 cêntimo: 5 moedas
- 50 cêntimo: 5 moedas
- 1 euro: 4 moedas
- 2 euro: 2 moeda



Tiragem:

	1 cent	2 cent	5 cent	10 cent	20 cent	50 cent	1 euro	2 euro
2002	1.348.749.500	1.099.016.250	1.341.592.204	1.142.233.000	1.411.686.000	1.136.568.000	965.875.300	463.552.000

Lëtzebuerg/Luxemburg/Luxembourg

Luxemburgo



Groussherzogtum Lëtzebuerg/Grossherzogtum Luxemburg/

Grand-Duché de Luxembourg

Grão Ducado do Luxemburgo



Capital e maior cidade

Luxemburgo

Língua

Luxemburguês, Francês,
Alemão

Governo

Monarquia Constitucional
Parlamentar

Área

2 586 Km²

População

446 175

PIB per capita

52 190,07 USD

Moeda pré Euro

Franco (1€ = 40,34)



Governação em 2002

Grão Duque

Henri

Primeiro Ministro

Jean-Claude Juncker



Face Nacional



Peso: 2.30 g

Diâmetro: 16.25 mm

KM#75



Peso: 3.06 g

Diâmetro: 18.75 mm

KM#76



Peso: 3.92 g

Diâmetro: 21.25 mm

KM#77



Peso: 4.10 g

Diâmetro: 19.73 mm

KM#78



Peso: 5.74 g

Diâmetro: 22.25 mm

KM#79



Peso: 7.80 g

Diâmetro: 24.25 mm

KM#80



Peso: 7.50 g

Diâmetro: 23.25 mm

KM#81



Peso: 8.50 g

Diâmetro: 25.75 mm

KM#82

Bordo 2 euros:

2 ★★

Autores

Yvette Gastauer-Claire

Temas

Grão Duque Henri

Henri (de nome completo: Henri Albert Gabriel Félix Marie Guillaume) nasceu em 16 de Abril de 1955 na Cidade do Luxemburgo. Ascendeu ao trono em 7 de Outubro de 2000. Filho mais velho do Grão Duque Jean e da Princesa Joséphine Charlotte da Bélgica, sendo primo do Rei Filipe da Bélgica.

Casa:

Utrecht (Holanda)

Marcas:

Casas

Utrecht ( - Varinha de Mercúrio)

Director da Casa

estrela)
E. J. van Schauwenburg (↗ - arco e flecha com

Escultor

Yvette Gastauer-Claire



Conjuntos para Coleccionismo:

Acabamento Brilhante Não Circulado

Série BNC Euroset 2002



Emissão: 40.000 unidades, (5.000 unidades apresentam erro na descrição do metal com “Métal Cuivré” em vez de “Acier Cuivré”.

Acabamento Proof

Emissão 2002 Utrecht: 1.500 unidades

Conjuntos para Introdução:

Foram emitidos 700.000 conjuntos semelhantes aos da Bélgica. Cada conjunto 500 Francos Luxemburgueses (12,4€). Cada inclui 29 moedas distribuídas da seguinte forma:

- 1 cêntimo: 2 moedas
- 2 cêntimo: 4 moedas
- 5 cêntimo: 4 moedas
- 10 cêntimo: 5 moedas
- 20 cêntimo: 3 moedas
- 50 cêntimo: 4 moedas
- 1 euro: 5 moedas
- 2 euro: 2 moedas



Tiragem:

	1 cent	2 cent	5 cent	10 cent	20 cent	50 cent	1 euro	2 euro
2002	34.517.500	35.917.500	28.917.500	25.117.500	25.717.500	21.917.500	21.318.500	18.517.500

EMISSÕES COMEMORATIVAS

Tribunal de Justiça Europeu

O Tribunal Europeu de Justiça é a instância maior do Sistema de Justiça Europeu. Estabelecido em 1952, encontra-se sediado no Luxemburgo. Composto por um juiz por estado membro.



Efígie do Grão Duque Henri e era . Legenda: LËTZEBUERG



Emblema do Tribunal de Justiça Europeu, valor, Legenda: "1952-2002", "Cour de Justice des Communautés Européennes"

Tema: Tribunal de Justiça Europeu

Valor: 25€

Liga metálica: Prata (Ag 925)

Peso: 22,85 g

Diâmetro: 37 mm

Bordo: liso

Eixo: Vertical

Tiragem: 20.000

Casa: Utrecht

Autor: Yvette Gastauer Claire

KM: 83

Monaco

Mónaco



Principauté de Monaco

Principado do Mónaco



Capital e maior cidade	Mónaco
Língua	Francês
Governo	Monarquia Constitucional parlamentar
Área	2 Km ²
População	32 653
PIB per capita	88 995,59 USD
Moeda pré Euro	Franco (1€ = 6,560)



Governação em 2002

Presidente	Rainier III
Ministro de Estado	Patrick Leclercq



Face Nacional



Peso: 2.30 g

Diâmetro: 16.25 mm

KM#167



Peso: 3.06 g

Diâmetro: 18.75 mm

KM#168



Peso: 3.92 g

Diâmetro: 21.25 mm

KM#169



Peso: 4.10 g

Diâmetro: 19.73 mm

KM#170



Peso: 5.74 g

Diâmetro: 22.25 mm

KM#171



Peso: 7.80 g

Diâmetro: 24.25 mm

KM#172



Peso: 7.50 g

Diâmetro: 23.25 mm

KM#173



Peso: 8.50 g

Diâmetro: 25.75 mm

KM#174

Bordo 2 euros:

2 ★★

Autores

Robert Cochet (0,01; 0,02; 0,05€)

Roger Baron (0,1; 0,2; 0,5€)

Nicolas Cozon e Henri Thiebaud (1€)

Nicolas Cozon e Pierre Javaudin (2€)

Temas

Brasão do Mónaco (0,01; 0,02; 0,05€)

As Reais Armas de Sua Alteza Sereníssima o Príncipe do Mónaco apresentam no escudo central losangos de prata e vermelho. Ao lado 2 monges armados de espado numa alusão à conquista do Mónaco, em 1297, por François Grimaldi que entrou na cidade, com soldados vestidos como monges, com espadas escondidas sob os seus mantos. O colar em torno do escudo representa a Ordem de São Carlos. O lema dos Grimaldi, *Deo Juvante*, que em latim significa "Com a ajuda de Deus".

Cavaleiro Grimaldi (0,10; 0,20; 0,50€)

A Família Grimaldi é a detentora do trono do Principado do Mónaco desde o século XV.

Príncipe Rainier III (1 e 2€)

Rainier III (nome completo: Rainier Louis Henri Maxence Bertrand Grimaldi; nasceu em 31 de Maio de 1923) governa o Principado do Mónaco desde 1949, sendo o príncipe com mais anos no governo do principado. Responsável pela modernização do estado monegasco, expandiu a economia local para além do jogo (representava 95% dos rendimentos do estado à altura da sua subida ao trono e no início do século XX representava 3%).

Príncipe Albert (1€)

Príncipe Albert (nome completo: Albert Alexandre Louis Pierre Grimaldi), nasceu em 14 de Março de 1958. Filho de Rainier III e de Grace Kelly. Herdeiro de uma das casas reais mais ricas da Europa que é detentora de terras no Mónaco e em França.

Casa:

Paris (França)

Marcas:

Casas

Paris (🏰 - cornucópia)

Director da Casa

Gérard Buquoy (🔑 - ferradura)

Conjuntos para Coleccionismo:

Acabamento Brilhante Não Circulado

Série BNC 2001



Emissão: 20.000 unidades

Série BNC 2002



Emissão: 40.000 unidades

Acabamento Proof

Emissão 2001: 3.500 unidades

Conjuntos para Introdução:

Foram emitidos 51.200 conjuntos. Cada conjunto 100 Francos Monegascos (15,25€). Cada inclui 40 moedas distribuídas da seguinte forma:

- 1 cêntimo: 6 moedas
- 2 cêntimo: 7 moedas
- 5 cêntimo: 5 moedas
- 10 cêntimo: 4 moedas
- 20 cêntimo: 7 moedas
- 50 cêntimo: 4 moedas
- 1 euro: 3 moedas
- 2 euro: 4 moedas



Tiragem:

	1 cent	2 cent	5 cent	10 cent	20 cent	50 cent	1 euro	2 euro
2001	330.700	376.900	303.500	303.500	369.900	303.500	974.000	903.300
2002				367.200	336.000	324.000	472.500	456.000

EMISSÕES COMEMORATIVAS

Príncipe Rainier III

Rainier III (nome completo: Rainier Louis Henri Maxence Bertrand Grimaldi; nasceu em 31 de Maio de 1923) governou o Principado do Mónaco desde 1949, sendo o príncipe com mais anos no governo do principado. Responsável pela modernização do estado monegasco, expandiu a economia local para além do jogo (representava 95% dos rendimentos do estado à altura da sua subida ao trono e no início do século XX representava 3%).



Efígie do Príncipe Rainier III, marca da Casa de Paris e seu Director, era. Legenda: RAINIER III PRINCE DE MONACO



Brasão de Armas do Principado do Mónaco, valor e 12 estrelas. Legenda: MONACO

Tema: Príncipe Rainier III

Valor: 20€

Liga metálica: Ouro (Au 900)

Peso: 6,45 g

Diâmetro: 21 mm

Bordo: serrilhado

Eixo: vertical

Tiragem: 3.500

Casa: Paris

Autor: Pierre Rodier, Claude Lesot

KM: 177

Nederland

Holanda



Koninkrijk der Nederlanden

Reino da Holanda

Capital e maior cidade	Amsterdão
Língua	Holandês
Governo	Monarquia Constitucional Parlamentar
Área	41 543 Km ²
População	16 150 000
PIB per capita	28 762,19 USD
Moeda pré Euro	Guilder (1€ = 2,203)



Casa da Moeda: Koninklijke Nederlandse Munt (Utrecht)



Governança em 2002

Grão Duque	Beatrix
Primeiro Ministro	Wim Kok (até 22/07/2002) Mark Rutte (após 22/07/2002)

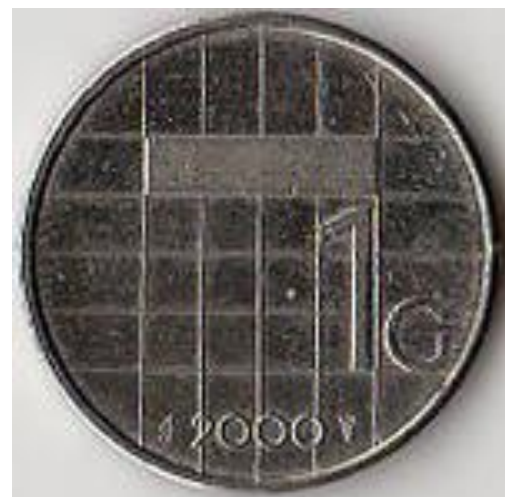

Face Nacional



Peso: 2.30 g

Diâmetro: 16.25 mm

KM#234



Peso: 3.06 g

Diâmetro: 18.75 mm

KM#235



Peso: 3.92 g

Diâmetro: 21.25 mm

KM#236



Peso: 4.10 g

Diâmetro: 19.73 mm

KM#237



Peso: 5.74 g

Diâmetro: 22.25 mm

KM#238



Peso: 7.80 g

Diâmetro: 24.25 mm

KM#239



Peso: 7.50 g

Diâmetro: 23.25 mm

KM#240



Peso: 8.50 g

Diâmetro: 25.75 mm

KM#241

Bordo 2 euros:

GOD ★ ZIJ ★

MET ★ ONS *

* “Deus esteja connosco”

Autores

Bruno Ninaber van Eyben.

Temas

Rainha Beatrix

Beatrix (de nome completo: Beatrix Wilhelmina Armgard) nasceu a 31 de Janeiro de 1938 em Baarn. Subiu ao trono holandês em 1980 sucedendo a sua mãe a rainha Juliana. Filha mais velha de Juliana e seu marido o Príncipe Bernhard de Lippe-Biesterfeld. Durante a Segunda Grande Guerra esteve exilada no Canadá. Em 1966 casou com Calus von Amsberg (diplomata alemão). Durante o seu reinado as possessões caribenhas pediram a secessão da Holanda.

Casa:

Utrecht (Holanda)

Marcas:

Casas

Utrecht ( - Varinha de Mercúrio)

Director da Casa

C. van Draanen ( - arco e flecha) - 1999

E. J. van Schauwenburg ( - arco e flecha com estrela) – 2000

R. Brouens ( - cachoe de uvas e folha) – 2001

Maarten Brouwer ( - cacho de uvas e folha, estrela)
- 2001

Conjuntos para Coleccionismo:

Acabamento Brilhante Não Circulado

Série “Beneficência” Operação Nariz Vermelho Holanda 1999

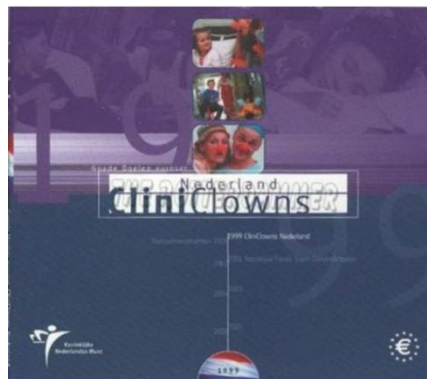

Emissão: 65.000 unidades.

Série “Beneficência” Associação para os Monumentos Naturais 2000

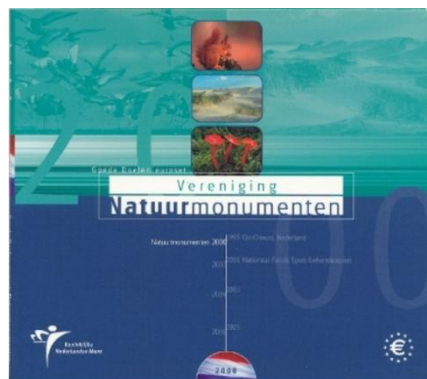

Emissão: 65.000 unidades.

Série “Beneficência” Fundo Nacional para o Desporto Adaptado 2001

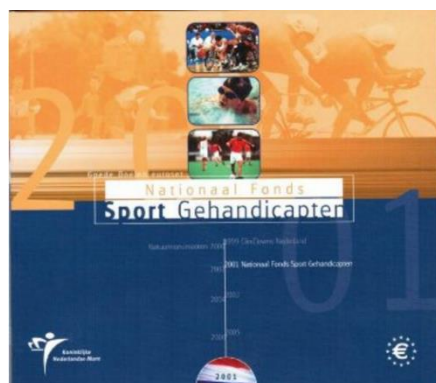

Emissão: 65.000 unidades.

Série “Beneficência” Fundo Nacional para os Cães Guia 2002

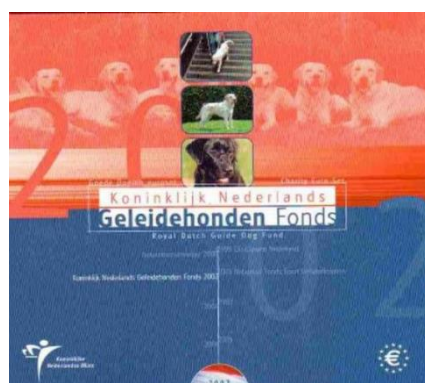

Emissão: 65.000 unidades.

Série “Bebé” 2002



Emissão: 25.000 unidades, inclui medalha comemorativa

Série “Casamento” 2002



Emissão: 10.000 unidades, inclui medalha comemorativa

Série “Feira Mundial da Moeda” 2002

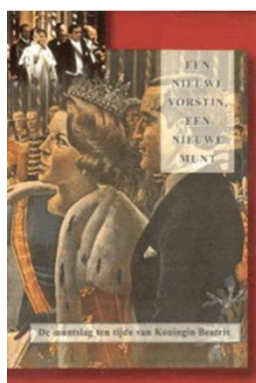

Emissão: 3.500 unidades, inclui medalha comemorativa dedicada à Rainha Beatriz

Série “10º Aniversário da Casa da Moeda de Utrecht” 2002



Emissão: 2.002 unidades, inclui medalha comemorativa do Jubileu da Casa da Moeda

Série “Companhia Holandesa das Índias Orientais – Fundação” 2002



Emissão: 10.000 unidades, inclui medalha comemorativa

Série “Companhia Holandesa das Índias Orientais – Marinha” 2002

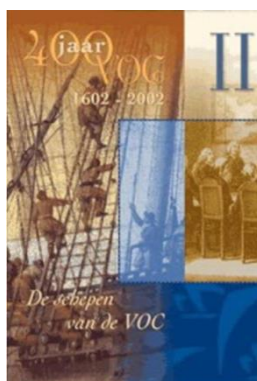

Emissão: 10.000 unidades, inclui medalha comemorativa

Série “Companhia Holandesa das Índias Orientais – Rota” 2002

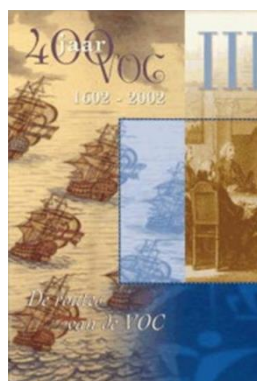

Emissão: 10.000 unidades, inclui medalha comemorativa

Série “Ministério do Turismo Holandês” 2002



Emissão: 2.500 unidades, inclui medalha e selo comemorativos

Série “Set Informativo para a Dinamarca” 2002



Emissão: 15.000 unidades, emitido em 2002 com moedas de 2001, distribuído na Dinamarca

Série “Adeus ao Florim” 2002



Emissão: 59.500 unidades

Série “100º Aniversário do Clube BVD” 2002



Emissão: 3.500 unidades

Série “Natal” 2002



Emissão: 1.000 unidades

Acabamento Proof

Emissão 1999 Utrecht: 16.500 unidades

Emissão 2000 Utrecht: 16.500 unidades

Emissão 2001 Utrecht: 16.500 unidades

Emissão 2002 Utrecht: 15.500 unidades

Conjuntos para Introdução:

Foram emitidos 16.000.000 conjuntos. Cada conjunto equivalia a 25 Xelim Holandeses (11,34€). Cada inclui 32 moedas distribuídas da seguinte forma:

- 1 cêntimo: 4 moedas
- 2 cêntimo: 3 moedas
- 5 cêntimo: 5 moedas
- 10 cêntimo: 5 moedas
- 20 cêntimo: 5 moedas
- 50 cêntimo: 5 moedas
- 1 euro: 3 moedas
- 2 euro: 2 moedas



Tiragem:

	1 cent	2 cent	5 cent	10 cent	20 cent	50 cent	1 euro	2 euro
1999	47.800.000	109.000.000	213.000.000	149.700.000	86.500.000	99.600.000	63.500.000	9.900.000
2000	276.800.000	122.000.000	184.200.000	156.700.000	67.500.000	87.000.000	62.800.000	24.400.000
2001	179.300.000	145.800.000	205.900.000	193.500.000	97.600.000	94.500.000	67.900.000	140.500.000
2002	800.000	53.100.000	900.000	800.000	51.200.000	80.900.000	20.100.000	37.200.000

EMISSÕES COMEMORATIVAS

Casamento do Príncipe William Alexander com Maxima Cerruti

O casal conheceu-se em 1999 em Sevilha. A 30 de Março de 2001 foi anunciado o noivado. O casamento civil ocorreu a 2 de Fevereiro de 2002 no Beurs van Berlage, em Amsterdão. Posteriormente ocorreu a cerimónia religiosa na Nieuwe Kerk em Amsterdão.



Tema: Casamento Real
Valor: 10 €
Liga metálica: Prata (Ag 925)
Peso: 17,8 g
Diâmetro: 33 mm
Bordo: com inscrição (God zij met ons ³)
Eixo: 90°
Tiragem: 1.080.000
Casa: Utrecht
Autor: Hans van Houwelingen
KM: 243



Efígie da Rainha Beatriz. Legenda: BEATRIX KONINGIN DER NEDERLANDEN ¹

Perfis de Willem-Alexander e Maxima Cerruti e respectivos braços. Legenda: TWEE TWEE TWEEDUIZENDTWE E MAXIMA WILLEM-ALEXANDER TIEN EURO ²

Tema: Casamento Real
Valor: 10 €
Liga metálica: Ouro (Au 900)
Peso: 6,72 g
Diâmetro: 22,5 mm
Bordo: com inscrição (God zij met ons ³)
Eixo: 90°
Tiragem: 33.000
Casa: Utrecht
Autor: Hans van Houwelingen
KM: 244

¹ Beatriz Rainha da Holanda ² Dois Dois Dois mil e dois Máxima Willem Alexander 10 Euro ³ Deus Esteja Connosco

Österreich

Áustria



Republik Österreich

República da Áustria



Capital e maior cidade

Viena

Língua

Alemão

Governo

República Federal Parlamentar

Área

83 879 Km²

População

8 082 000

PIB per capita

26 351,38 USD

Moeda pré Euro

Xelim (1€ = 9,983)



Casa da Moeda: Münze Österreich (Viena)



Governança em 2002

Presidente

Thomas Klestil

Chanceler

Wolfgang Schüssel



Face Nacional



Peso: 2.30 g

Diâmetro: 16.25 mm

KM#3082



Peso: 3.06 g

Diâmetro: 18.75 mm

KM#3083



Peso: 3.92 g

Diâmetro: 21.25 mm

KM#3084



Peso: 4.10 g

Diâmetro: 19.73 mm

KM#3085



Peso: 5.74 g

Diâmetro: 22.25 mm

KM#3086



Peso: 7.80 g

Diâmetro: 24.25 mm

KM#3087



Peso: 7.50 g

Diâmetro: 23.25 mm

KM#3088



Peso: 8.50 g

Diâmetro: 25.75 mm

KM#3089

Bordo 2 euros:
2 EURO ★★★

Autores

Josef Kaiser

Temas

Genciana (0.01€)

Genciana é uma flor típica dos Alpes austríacos, que se destaca pela sua cor azul intensa. Tema seleccionado para as moedas de Euro para representar o interesse da Áustria na protecção da natureza.

Edelweiss (0.02€)

A *Leontopodium alpinum*, comumente chamada de *edelweiss*, é uma flor de montanha que surge entre os 1800 e 3000 metros. Utilizada tradicionalmente na medicina como remédio para doenças abdominais e respiratórias. Pela sua adaptação à altitude é um símbolo do alpinismo, sendo também um símbolo nacional da Áustria.

Primula farinosa (0,05€)

A *Primula farinosa*, é uma pequena planta que se desenvolve no norte da Europa, montanhas alpinas e na Ásia.

Catedral de Santo Estêvão (Viena) (0,10€)

A Catedral de S. Estêvão (em alemão: *Stephansdom*) é a sede da Arquidiocese de Viena. O actual edifício românico-gótico na *Stephansplatz*, foi iniciado pelo Duque Rudolf IV (1339–1365) sobre as ruínas de duas anteriores igrejas. A primeira das quais consagrada em 1147. O edifício religioso mais importante da cidade, destaca-se pelo seu telhado colorido sendo um dos símbolos da cidade.

Palácio de Belvedere (0,20€)

O Belvedere é um complexo de monumentos históricos de Viena, composto de dois edifícios barrocos (o Belvedere Alto e o Baixo), a Larangeria e os Estábulos do Palácio. Entre os principais edifícios encontra-se um jardim barroco. Actualmente a estrutura encontra-se musealizada. A estrutura foi construída por ordem do Príncipe Eugénio de Sabóia.

Edifício da Secessão (0,50€)

O Edifício da Secessão (Alemão: *Wiener Secessionsgebäude*) é um edifício para exposições construído em 1897 por Joseph Maria Olbrich, como um manifesto de arquitectura para a Secessão de Viena. O termo Secessão refere-se à secessão de um grupo de artistas rebeldes em relação ao *establishment* das instituições artísticas.

Wolfgang Amadeus Mozart (1€)

Wolfgang Amadeus Mozart nasceu em 27 de Janeiro de 1756, vindo a falecer em 5 de Dezembro de 1791. O seu nome de baptismo era Johannes Chrysostomus Wolfgangus Theophilus Mozart, destacou-se como um compositor prolífico e talvez o de maior influência do período Clássico. Natural de Salzburgo, desde muito cedo mostrou ser um prodígio. Capaz de tocar na perfeição piano, cravo ou violino, compôs desde os seus cinco anos e actuou perante a alta nobreza do centro da Europa. Aos 17 anos era músico da corte. Em 1781 estabeleceu-se na capital Viena onde compôs a maioria das suas sinfonias, concertos e operas, bem como iniciou o seu Requiem.

Bertha von Suttner (2€)

Bertha Felicitas Sophie Freifrau von Suttner (nasceu em 9 de Junho de 1843, falecendo a 21 de Junho de 1914), foi uma destacada pacifista e romancista de origem checa. Em 1905 tornou-se na primeira mulher a receber o Prémio Nobel da Paz, sendo a segunda mulher a ser laureada com um Nobel e a primeira austríaca.

Casa:

Viena

Conjuntos para Coleccionismo:

Acabamento Brilhante Não Circulado

Série BNC 2002



Emissão: 100.000 unidades, dedicado à adopção do Euro

Acabamento Proof

Emissão 2002: 10.000 unidades

Conjuntos para Introdução:

Cada conjunto 200,07 Xelim austríacos (14,54€), tendo sido emitidos 6.000.000 unidades. Cada inclui 33 moedas distribuídas da seguinte forma:

- 1 cêntimo: 6 moedas
- 2 cêntimo: 4 moedas
- 5 cêntimo: 4 moedas
- 10 cêntimo: 6 moedas
- 20 cêntimo: 3 moedas
- 50 cêntimo: 2 moedas
- 1 euro: 4 moedas
- 2 euro: 4 moeda



Tiragem:

	1 cent	2 cent	5 cent	10 cent	20 cent	50 cent	1 euro	2 euro
2002	378.400.000	326.400.000	217.000.000	441.600.000	203.400.000	169.100.000	223.500.000	196.400.000

EMISSÕES COMEMORATIVAS

Zoológico de Viena

O *Tiergarten Schönbrunn* (literalmente "Zoo de Schönbrunn"), é um jardim zoológico localizado junto ao Palácio de Schönbrunn em Viena. Fundado em 1752 para o Imperador é o Zoológico mais antigo do mundo. Actualmente desenvolve trabalhos significativos associados à preservação de espécies em risco. O edifício original de estilo barroco mantém todas as suas características originais sendo de grande beleza.



Valor, brasões das províncias austríacas, legenda: REPUBLIK ÖSTERREICH



Edifício do Zoológico e animais selvagens. Legenda: 250 JAHRE TIERGARTEN SCHÖNBRUNN 1752-2002

Tema: Zoológico de Viena

Valor: 5 €

Liga metálica: Prata (Ag 800)

Peso: 10 g

Diâmetro: 28,5 mm

Bordo: liso

Eixo: vertical

Tiragem: 600.000

Casa: Viena

Autor: Helmut Andexlinger

KM: 3091

Castelo de Ambras

O Castelo de Ambras (alemão: *Schloss Ambras Innsbruck*) é um castelo renascentista localizado sobre Innsbruck a uma altitude de 587 metros. Considerada uma das atracções turísticas mais famosas da Áustria. Construído durante o século XVI no local de um antigo castelo (século X) foi a sede da corte do Conde de Andechs. A sua riqueza deve-se ao Arquiduque Fernando II (1529-1595) o qual residiu neste local entre 1563 e 1595. Fernando II reuniu uma importante colecção de arte os quais foram guardados neste Castelo. Uma das salas mais famosas é a Sala Espanhola (alemão: *Spanische Saal*), um exemplo notável da arquitectura renascentista alemã.



Vista do Castelo de Ambras, valor e era Legenda: REPUBLIK ÖSTERREICH SCHLOSS AMBRAS



Músicos renascentistas na Sala Espanhola

Tema: Castelo de Ambras

Valor: 10 €

Liga metálica: Prata (Ag 925)

Peso: 17,3 g

Diâmetro: 32 mm

Bordo: liso

Eixo: vertical

Tiragem: 200.000

Casa: Viena

Autor: Andreas Zanaschka,

Herbert Wähner

KM: 3096

Castelo de Eggenberg

O Castelo de Eggenberg (alemão: *Schloss Eggenberg*) localizado em Graz é o mais importante complexo barroco na Estíria. Para além do palácio destacam-se os parques barrocos envolventes. Situado numa elevação com 381 metros de altitude é reconhecido como património Mundial pela UNESCO. No palácio encontra-se uma colecção numismática para além de uma colecção de arte desde a época medieval até à era contemporânea. Nos jardins encontra-se o Planetário desenvolvido por Keppler.



Vista do Castelo de Eggenberg, valor e era Legenda: REPUBLIK ÖSTERREICH SCHLOSS EGGENBERG



Johannes Kepler a trabalhar. Legenda: JOHANNES KEPLER 1571 - 1630

Tema: Castelo de Eggenberg
Valor: 10 €
Liga metálica: Prata (Ag 925)
Peso: 17,3 g
Diâmetro: 32 mm
Bordo: liso
Eixo: vertical
Tiragem: 200.000
Casa: Viena
Autor: Andreas Zanaschka, Thomas Pesendorfer
KM: 3099

Era Renascentista

A porta Suíça do Palácio de Hofburg foi construída pelo Arquiduque Fernando I e é um dos exemplos maiores da arquitectura renascentista na Áustria. Apresenta a representação de todos os títulos do arquiduque e as suas insígnias. O Arquiduque Fernando I reinou na Áustria, Hungria, Boémia, Croácia e Alemanha.



Porta Suíça do Palácio Hofburg em Viena com 2 guardas, valor e era Legenda: REPUBLIK ÖSTERREICH



Arquiduque Fernando I e seu brasão. Legenda: FERDINAND I. 1503 1564

Tema: Era Renascentista
Valor: 20 €
Liga metálica: Prata (Ag 925)
Peso: 20 g
Diâmetro: 34 mm
Bordo: serrilhado
Eixo: vertical
Tiragem: 50.000
Casa: Viena
Autor: Herbert Wähner, Thomas Pesendorfer
KM: 3097

Era Barroca

O período barroco decorreu no século XVIII caracterizado pela exuberância e pelo gosto do belo. Na Áustria está bem representado por múltiplas igrejas e palácios, entre os quais o complexo de Belvedere construído pelo Príncipe Eugénio de Sabóia, um dos melhores comandantes militares dessa época.



Escadaria barroca embelezada por estátuas, valor e era Legenda: REPUBLIK ÖSTERREICH



Príncipe Eugen. Legenda: PRINZ EUGEN V. SAVOYEN 1663 1736

Tema: Era Barroca
Valor: 20 €
Liga metálica: Prata (Ag 925)
Peso: 20 g
Diâmetro: 34 mm
Bordo: serrilhado
Eixo: vertical
Tiragem: 50.000
Casa: Viena
Autor: Andreas Zanaschka, Thomas Pesendorfer
KM: 3098

Vida Monástica – Iluminuras

A Ordem de São Bento criada no século VI serviu de base a todas as organizações monásticas europeias. Foi depois transposta para o feminino pela Santa Escolástica (irmã de São Bento). O motus da Ordem é Ora e Labora, sendo responsável pela manutenção da cultura europeia por centenas de anos.



São Bento e Santa Escolástica, valor e era Legenda: REPUBLIK ÖSTERREICH BENEDICTUS SCHOLASTICA



Monge copista

Tema: 2000 anos Cristianismo – Iluminuras
Valor: 50 €
Liga metálica: Ouro (Au 986)
Peso: 10,14 g
Diâmetro: 22 mm
Bordo: liso
Eixo: vertical
Tiragem: 50.000
Casa: Viena
Autor: Helmut Andexlinger
KM: 3090

Tesouros Artísticos da Áustria – Escultura

Desde a era barroca desenvolveu-se em Viena uma escola de escultura famosa por toda a Europa. Entre os seus maiores encontra-se Georg Raphael Donner, cuja obra se encontra no Museu Belvedere.



Raphael Donner e Palácio Baixo de Belvedere, valor e era
Legenda: REPUBLIK ÖSTERREICH
RAPHAEL DONNER



Esculturas barrocas, Legenda: PROVIDENTIA BRUNNEN

Tema: Tesouros Artísticos Áustria
– Escultura
Valor: 100 €
Liga metálica: Ouro (Au 986)
Peso: 16,23 g
Diâmetro: 30 mm
Bordo: liso
Eixo: vertical
Tiragem: 30.000
Casa: Viena
Autor: Herbert Wähner, Thomas Pesendorfer
KM: 3100

Filarmónica de Viena – Moeda de Investimento

A Filarmónica de Viena (alemão: *Wiener Philharmoniker*) foi fundada em 1842, sendo considerada uma das melhores orquestras regulares do mundo. Tem sede na *Musikverein* em Viena. Os seus membros são recrutados na Orquestra do Estado de Viena após um longo período de avaliação. As suas qualidades como orquestra levaram à sua selecção para tema para as moedas austríacas de investimento.



Órgão da Sala Musikverein, era e valor. Legenda: REPUBLIK ÖSTERREICH 1/10 UNZE GOLD 999.9



Tema: Filarmónica de Viena
Valor: 10 €
Liga metálica: Ouro
Peso: 3,121 g
Diâmetro: 16 mm
Bordo: liso
Eixo: vertical
Tiragem: 75.789
Casa: Viena
Autor: Thomas Pesendorfer
KM: 3092



Órgão da Sala Musikverein, era e valor. Legenda: REPUBLIK ÖSTERREICH ¼ UNZE GOLD 999.9



Tema: Filarmónica de Viena
Valor: 25 €
Liga metálica: Ouro
Peso: 7,776 g
Diâmetro: 22 mm
Bordo: liso
Eixo: vertical
Tiragem: 40.800
Casa: Viena
Autor: Thomas Pesendorfer
KM: 3093



Órgão da Sala Musikverein, era e valor. Legenda: REPUBLIK ÖSTERREICH ½ UNZE GOLD 999.9



Tema: Filarmónica de Viena
Valor: 50 €
Liga metálica: Ouro
Peso: 15,552 g
Diâmetro: 28 mm
Bordo: liso
Eixo: vertical
Tiragem: 40.900
Casa: Viena
Autor: Thomas Pesendorfer
KM: 3094



Órgão da Sala Musikverein, era e valor. Legenda: REPUBLIK ÖSTERREICH 1 UNZE GOLD 999.9



Instrumentos musicais de Orquestra. Legenda: WIENER PHILARMONIKER

Tema: Filarmónica de Viena
Valor: 100 €
Liga metálica: Ouro
Peso: 31,1035 g
Diâmetro: 37 mm
Bordo: alternado entre liso e serrilhado
Eixo: vertical
Tiragem: 164.105
Casa: Viena
Autor: Thomas Pesendorfer
KM: 3095

Portugal

Portugal



República Portuguesa

República Portuguesa

Capital e maior cidade	Lisboa
Língua	Português
Governo	República Semi-presidencial
Área	92 212 Km ²
População	10 420 000
PIB per capita	12 882,29 USD
Moeda pré Euro	Escudo (1€ = 200,482)



Casa da Moeda: Instituto Nacional Casa da Moeda (Lisboa)

INCM

Governação em 2002

Presidente da República	Jorge Sampaio
Primeiro Ministro	António Guterres (até 06/04/2002) Durão Barroso (após 06/04/2002)



Face Nacional



Peso: 2.30 g
Diâmetro: 16.25 mm
KM#740



Peso: 3.06 g
Diâmetro: 18.75 mm
KM#741



Peso: 3.92 g
Diâmetro: 21.25 mm
KM#742



Peso: 4.10 g
Diâmetro: 19.73 mm
KM#743



Peso: 5.74 g
Diâmetro: 22.25 mm
KM#744



Peso: 7.80 g
Diâmetro: 24.25 mm
KM#745



Peso: 7.50 g
Diâmetro: 23.25 mm
KM#746



Peso: 8.50 g
Diâmetro: 25.75 mm
KM#747

Bordo 2 euros:

X X X X X X X D D D D D

Autores

Vítor Santos.

Temas

Selos de D. Afonso Henriques (1134 – 0.01; 0.02; 0.05€/1142 – 0.1; 0.2; 0.5€/ 1144 – 1 e 2€)

D. Afonso Henriques, com cognome de “O Conquistador”, filho do Infante D. Henrique foi o responsável pela criação da entidade de Portugal e principal impulsionador e conquistador do território actual de Portugal. Assumiu o Condado Portucalense após Guerra com a sua mãe e após mover a capital para Coimbra alargou o território através de conquistas aos Mouros para Sul até Évora. Nos seus documentos o nome Portugal surge de forma recorrente a partir de 1134.

Casa:

Lisboa

Marcas:

Casas

Lisboa (INCM)

Escultor

Vítor Santos 

Conjuntos para Coleccionismo:

Acabamento Brilhante Não Circulado

Série “BNC” 2002



Emissão: 50.000 unidades.

Série “Bebé” 2002



Emissão: 5.000 unidades.

Acabamento Proof

Emissão 2002: 15.000 unidades

Conjuntos para Introdução:

Foram emitidos 1.000.000 conjuntos. Cada conjunto equivalia a 2004,82 Escudos (10€). Cada inclui 34 moedas distribuídas da seguinte forma:

- 1 cêntimo: 5 moedas
- 2 cêntimo: 5 moedas
- 5 cêntimo: 5 moedas
- 10 cêntimo: 6 moedas
- 20 cêntimo: 5 moedas
- 50 cêntimo: 4 moedas
- 1 euro: 2 moedas
- 2 euro: 2 moedas



Foram ainda emitidos conjuntos para comerciantes constituídos por rolos de moedas num total de 250€ distribuídos por 2 rolos de cada valor (excepção de 0,20 e 0,50€ que foram distribuídos 3 rolos).

Tiragem:

	1 cent	2 cent	5 cent	10 cent	20 cent	50 cent	1 euro	2 euro
2002	278.106.172	324.376.590	234.512.047	220.289.835	147.411.038	151.947.133	100.228.135	61.930.775

San Marino

São Marinho



Repubblica di San Marino

República de São Marinho

Capital e maior cidade	São Marinho / Dogana
Língua	Italiano
Governo	República por Directório
Área	61,2 Km ²
População	28 064
PIB per capita	31 355,37 USD
Moeda pré Euro	Lira (1€ = 1936,27)



Governação em 2002

Capitão Regente Alberto Cecchetti e Gino Giovagnoli (até 31/03/2002)

Antonio Lazzaro Volpirari e Giovanni Francesco Ugolini (de 01/04/2002 a 30/09/2002)

Mauro Chiaruzzi e Giuseppe Maria Morganti
(após 01/10/2002)



Face Nacional



Peso: 2.30 g

Diâmetro: 16.25 mm

KM#440



Peso: 3.06 g

Diâmetro: 18.75 mm

KM#441



Peso: 3.92 g

Diâmetro: 21.25 mm

KM#442



Peso: 4.10 g

Diâmetro: 19.73 mm

KM#443



Peso: 5.74 g

Diâmetro: 22.25 mm

KM#444



Peso: 7.80 g

Diâmetro: 24.25 mm

KM#445



Peso: 7.50 g

Diâmetro: 23.25 mm

KM#446



Peso: 8.50 g

Diâmetro: 25.75 mm

KM#447

Bordo 2 euros:

2 ★

Autores

Frantisek Chochola

Temas

Torre Il Montale (0.01€)

A Torre Montale encontra-se na elevação menor do Monte Titano. Ao contrário das restantes não está aberta ao público. Construída no século XIV foi utilizada como prisão, a sua única entrada encontra-se a sete metros de altura.

Estátua da Liberdade (0.02€)

A Estátua da Liberdade da Cidade de San Marino encontra-se na Praça della Libertà em frente à Parva Domus e ao Palácio Pubblico. Obra do escultor Stefano Galletti em mármore de Carrara tendo sido doada à República de San Marino pela Condessa Otilia Heyroth Wagener de Berlim em 1876. A Liberdade é representada como uma guerreira que avança ferozmente com uma mão levantada. Na cabeça uma coroa com três torres representando a cidade fortificada de San Marino.

Torre La Guaita (0,05€)

A Torre Guaita é a mais antiga das três torres e a mais famosa. Construída no século XI, serviu brevemente como prisão. Reconstruída ao longo dos séculos, a sua forma actual remonta ao século XV com as obras que decorreram durante a Guerra entre San Marino e a família Malatesta.

Basílica de San Marino (0,10€)

A Basílica de San Marino é a maior igreja de San Marino. Localizada na Piazza Domus Plebis no nordeste da cidade, adjacente à Igreja de São Pedro. O seu padroeiro é o fundador e patrono da cidade. O edifício actual remonta a 1836 construído no local de um antigo templo construído no século VII. Construído em estilo neoclássico com um pórtico de colunas coríntias. As Relíquias de San Marino encontram-se no seu interior.

São Marinho (0,20€)

São Marinho foi o fundador de uma igreja e mosteiro em 301. Desta fundação é herdeira a República de San Marino, a república mais antiga do mundo. A tradição indica que Marinho era pedreiro e era natural de Rab na costa adriática (actual Croácia), tendo fugido para o monte Titano em fuga a perseguição aos cristãos. Foi ordenado diácono por Gaudêncio (bispo de Rimini). Marinho seria depois canonizado, tendo San Marino crescido no redor desse mosteiro. A sua memória celebra-se a 3 de Setembro. De acordo com a lenda morreu em 366 e as suas últimas palavras terão sido: "Relinquo vos liberos ab utroque homine" ("deixo-vos livres de ambos os homens"). Tal reporta-se à Liberdade do território em relação ao imperador e ao papa.

Monte Titano (0,50€)

O Monte Titano é uma montanha dos Apeninos e o ponto mais elevado de San Marino com 739 metros de altitude. Localizada a este da capital e encontra-se inscrito como Património Mundial da UNESCO desde 2008.

Brasão da República de San Marino (1€)

O Brasão de armas de San Marino foi provavelmente criado no século XIV. Foi oficialmente estabelecido como tal por Decreto do Concelho Supremo em 6 de Abril de 1862. Apresenta a representação das três fortalezas colocadas sobre o Monte Titano.

Palácio Público (2€)

O Palazzo Pubblico ("Palácio Público") é a Câmara Municipal da Cidade de San Marino e o edifício do Governo da República. É neste edifício que decorrem as cerimónias oficiais do estado e é nesse edifício que se encontram o Capitão Regente, o Concelho Grande e Geral, o Concelho dos XII e o Congresso do Estado. A arquitectura do edifício é similar ao Palazzo Vecchio de Florença. Desenhado pelo arquitecto Francesco Azzurri e construído entre 1884 e 1894, foi alvo de intervenções em 1996.

Casa:

Roma

Marcas:

Casa

Roma (R)

Escultor

Frantisek Chochola (👤)

Gravador

Ettore Lorenzo Frapiccini (👤)

Conjuntos para Coleccionismo:

Acabamento Brilhante Não Circulado

Série “BNC” 2002

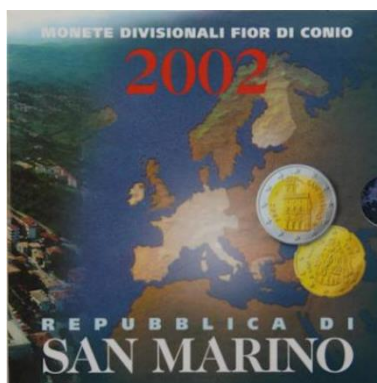

Emissão: 120.000 unidades.

Mini-conjunto 2002



Emissão: 40.000 unidades (incluí de 0,2 a 2€)

Tiragem:

	1 cent	2 cent	5 cent	10 cent	20 cent	50 cent	1 euro	2 euro
2002					182.400	110.400	240.800	135.760

EMISSIONES COMEMORATIVAS

Introdução do Euro

Em 1 de Janeiro de 2002 e depois de um período transitório o Euro tornou-se uma moeda física e a circular na Europa.



Pormenor do Brasão de San Marino, autor. Legenda: REPUBBLICA DE SAN MARINO

Rosas, valor, era, marca da Casa da Moeda. Legenda: BENVENUTO EURO

Tema: Introdução do Euro
Valor: 5 €
Liga metálica: Prata (Ag 925)
Peso: 18 g
Diâmetro: 32 mm
Bordo: serrilhado
Eixo: vertical
Tiragem: 37.000
Casa: Roma
Autor: Uliana Pernazza
KM: 448

Tema: Introdução do Euro
Valor: 10 €
Liga metálica: Prata (Ag 925)
Peso: 22 g
Diâmetro: 34 mm
Bordo: serrilhado
Eixo: vertical
Tiragem: 36.995
Casa: Roma
Autor: Uliana Pernazza
KM: 449

Ravenna Capital do Império Romano Ocidental

No ano 402, o Imperador Honório transferiu a capital do Império Romano do Ocidente de Milão para Ravenna. Por essa altura teria 50.000 habitantes. Essa transferência deveu-se a questões defensivas. Ravenna era envolvida por pântanos o que era visto como facilitador da defesa (o que a história mostrou não ser verdade). Outro aspecto era o seu porto e fácil acesso para o Império Romano Oriental.



Tema: Ravenna Capital do Império Romano Ocidental
Valor: 20 €
Liga metálica: Ouro (Au 900)
Peso: 6,45 g
Diâmetro: 21 mm
Bordo: serrilhado
Eixo: vertical
Tiragem: 4.510
Casa: Roma
Autor: Luciana de Simoni
KM: 460



Brasão de San Marino. Legenda:
REPUBBLICA DI SAN MARINO



Mosaico de Ravenna, valor,
marca da Casa da Moeda e do
autor. Legenda: CAPITALE DEL'
IMPERO ROMANO D'OCCIDENTE
RAVENNA 402-2002

Tema: Ravenna Capital do Império
Romano Ocidental
Valor: 50 €
Liga metálica: Ouro (Au 900)
Peso: 16,13 g
Diâmetro: 28 mm
Bordo: serrilhado
Eixo: vertical
Tiragem: 4.510
Casa: Roma
Autor: Claudia Momoni
KM: 461

Suomi

Finlândia



Suomen Tasavalta

República Finlandesa



Capital e maior cidade	Helsínquia
Língua	Finlandês, sueco
Governo	República Parlamentar
Área	338 424 Km ²
População	5 201 000
PIB per capita	26 834,03 USD
Moeda pré Euro	Marka (1€ = 5,9457)



Casa da Moeda: Suomen Rahapaja (Vantaa)



Governação em 2002

Presidente da República Martti Ahtisaari

Primeiro Ministro Paavo Lipponen



Face Nacional



Peso: 2.30 g

Diâmetro: 16.25 mm

KM#98



Peso: 3.06 g

Diâmetro: 18.75 mm

KM#99



Peso: 3.92 g

Diâmetro: 21.25 mm

KM#100



Peso: 4.10 g

Diâmetro: 19.73 mm

KM#101



Peso: 5.74 g

Diâmetro: 22.25 mm

KM#102



Peso: 7.80 g

Diâmetro: 24.25 mm

KM#103



Peso: 7.50 g

Diâmetro: 23.25 mm

KM#104



Peso: 8.50 g

Diâmetro: 25.75 mm

KM#105

Bordo 2 euros:

SUOMI

FINLAND

Autores

Heikki Aulis Häiväoja (0,01 a 0,50€)

Pertti Kalervo Mäkinen (1€)

Raimo Isma Heino (2€)

Temas

Brasão de Armas Finlandês (0.01 a 0.50€)

O Brasão de Armas finlandês apresenta um leão coroadado, brandindo uma espada colocado sobre um sabre. Criado originalmente em 1580.

Cisnes a voar (1€)

O Cisne é a ave símbolo nacional da Finlândia. No épico finlandês Kalevala, um cisne vive no rio Tuoni junto a Tuonela, no reino dos mortos. De acordo com a história, quem o matar morre concomitantemente. Jean Sibelius compôs a Suite Lemminkäinen baseada no mesmo épico, sendo o segundo andamento Tuonelan joutsen (“O Cisne de Tuonela”).

Amora branca selvagem (2€)

A amora branca selvagem (*Rubus chamaemorus*) é uma planta de regiões nórdicas, alpinas e de florestas de tundra e boreais. Produz um fruto edível similar às amoras de cor branca. Pela sua distribuição é uma das plantas símbolos da Finlândia.

Casa:

Vantaa

Marcas:

Director da Casa da Moeda

Raimo Makkonen (M)

Conjuntos para Coleccionismo:

Acabamento Brilhante Não Circulado

Série “BNC” 1999-2001

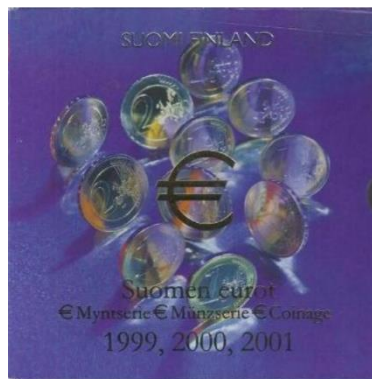

Emissão: 75.000 unidades (incluí os conjuntos de 1999, 2000 e 2001)

Série “Catedral de Helsínquia 2002”

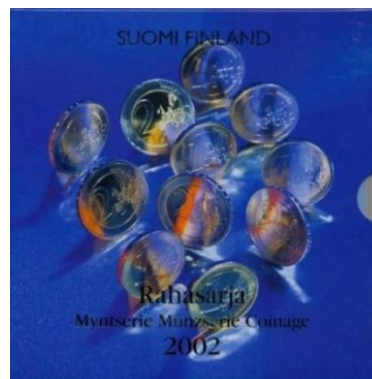

Emissão: 130.000 unidades (incluí medalha comemorativa relativa aos 150 anos da Catedral Luterana de Helsínquia)

Série “Criança – Urso de Peluche 2002”



Emissão: 1.000 unidades (incluí medalha comemorativa e urso de peluche)

Série “Criança 2002”



Emissão: 2.000 unidades (incluí medalha comemorativa)

Acabamento Proof

Emissão 1999-2001: 15.000 unidades (inclui 3 medalhas comemorativas)

Emissão 2002a: 8.000 unidades (inclui medalha comemorativa dos 100 anos do Teatro Nacional Finlandês)

Emissão 2002b: 85.000 unidades (inclui medalha comemorativa em ouro dedicada à União Monetária Europeia)

Conjuntos para Introdução:

Foram emitidos 500.000 conjuntos. Cada conjunto equivalia a 23,07 Marcas (3,88€). Cada inclui 8 moedas (uma de cada denominação).



Foram ainda emitidos conjuntos para comerciantes constituídos por 12 rolos de moedas num total de 168€ distribuídos por 1 rolo de 1 e 2 euros, 2 rolos de 5 e 20 cêntimos e 3 rolos de 10 e 50 cêntimos.

Tiragem:

	1 cent	2 cent	5 cent	10 cent	20 cent	50 cent	1 euro	2 euro
1999	8.100.000	1.785.000	63.380.000	133.520.000	42.350.000	20.696.000	16.210.000	16.090.000
2000	7.600.000	13.937.000	56.660.000	167.449.000	500.000	67.097.000	36.639.000	8.680.000
2001	500.000	500.000	213.756.000	14.730.000	121.763.000	4.432.000	13.862.000	29.132.000
2002	659.000	659.000	101.824.000	1.499.000	100.759.000	1.147.000	14.114.000	1.386.000

EMISSÕES COMEMORATIVAS

Jogos Olímpicos de Helsínquia 1952

As Olimpíadas de Verão de 1952 (a XV Olimpíada) ocorreram em Helsínquia, que foi a cidade mais a norte a receber as Olimpíadas de Verão. Foram os Jogos com mais recordes batidos da história. Nessas Olimpíadas estrearam-se as representações da União das Repúblicas Socialistas Soviéticas, da República Popular da China, Indonésia, Israel, Tailândia, Bahamas, Costa do Ouro (Gana), Guatemala, Hong Kong, Antilhas Holandesas, Nigéria, Vietname e Saarland. Foram realizados eventos de 17 modalidades. Os Estados Unidos da América foram a nação com mais medalhas.



Globo com localização da Finlândia e chama olímpica, valor, marca do Director da Casa da Moeda. Legenda: SUOMI FINLAND



Torre do Estádio Olímpico, e pormenor de medalha olímpica, marca do escultor, era.

Tema: Jogos Olímpicos de Helsínquia
Valor: 10 €
Liga metálica: Prata (Ag 925)
Peso: 27,4 g
Diâmetro: 38,6 mm
Bordo: liso
Eixo: vertical
Tiragem: 44.800
Casa: Vantaa
Autor: Erkki Vainio
KM: 107

Elias Lönnrot

Elias Lönnrot (viveu entre 9 de Abril de 1802 e 19 de Março de 1884) foi um médico, filologista e recolector das tradições orais finlandesas. Conhecido como o criador do épico finlandês Kalevala, (publicado em 1835), e pela publicação de baladas e poemas recolhidos da tradição oral finlandesa. Estas recolhas foram efectuados após expedições pela Finlândia, Rússia, Karelia, Península de Kola e Países Bálticos.



Ornamento, era, valor, marca do Director da Casa da Moeda. Legenda: SUOMI FINLAND



Pena e assinatura, legenda: KANSANRUNOUS¹ 1802-1884.
¹ Poesia Popular

Tema: Elias Lönnrot
Valor: 10 €
Liga metálica: Prata (Ag 925)
Peso: 27,4 g
Diâmetro: 38,6 mm
Bordo: liso
Eixo: vertical
Tiragem: 80.000
Casa: Vantaa
Autor: Pertti Kalervo Mäkinen
KM: 108

Sol da Meia Noite

O Sol da Meia Noite é um fenómeno natural que ocorre nos meses de Verão em locais a norte do Círculo Polar Ártico e a sul do Círculo Polar Antártico, onde o Sol se mantém visível durante 24 horas. Este fenómeno é mais comum em locais mais próximos dos polos.



Cascata na floresta, era. Legenda:
SUOMI FINLAND



Paisagem com representação do
Sol em várias posições no
horizonte, valor.

Tema: Sol da Meia Noite

Valor: 100 €

Liga metálica: Ouro (Au 900)

Peso: 8,64 g

Diâmetro: 22 mm

Bordo: liso com número de série

Eixo: vertical

Tiragem: 25.000

Casa: Vantaa

Autor: Toivo Antero Jaatinen

KM: 109

Anexo 1: legislação portuguesa

Decreto-Lei n.º 85/98 de 3 de Abril

Na sequência do processo tendente à introdução da moeda única na União Europeia importa aprovar os desenhos de face nacional do sistema de moeda metálica do euro.

Os desenhos agora aprovados pelo Governo foram seleccionados por um júri independente após concurso nacional lançado pela Imprensa Nacional-Casa da Moeda, E. P., em Outubro de 1997.

Os desenhos escolhidos integram elementos tradicionais fortemente associados à identidade nacional a par da simbologia própria da União Europeia.

Surgem assim, como elemento central nos desenhos para cada uma das séries de 2 e 1 euros, 50, 20 e 10 cêntimos, abreviadamente designados por cents, e 5, 2 e 1 cents, três selos de D. Afonso Henriques, que são circundados por castelos e escudos localizados face a face com cada uma das 12 estrelas da União Europeia.

Foi ouvido o Banco de Portugal.

Assim, nos termos da alínea a) do n.º 1 do artigo 198.º e do n.º 5 do artigo 112.º da Constituição, o Governo decreta o seguinte:

Artigo único

São aprovados os desenhos da face nacional das moedas de 1 e 2 euros, de 50, 20 e 10 cents e de 5, 2 e 1 cents, que constam, respectivamente, dos anexos n.ºs 1, 2 e 3 do presente diploma e que dele fazem parte integrante.

Visto e aprovado em Conselho de Ministros de 19 de Fevereiro de 1998. - *António Manuel de Oliveira Guterres* - *António Luciano Pacheco de Sousa Franco*.

Promulgado em 20 de Março de 1998.

Publique-se.

O Presidente da República, JORGE SAMPAIO.

Referendado em 24 de Março de 1998.

O Primeiro-Ministro, António Manuel de Oliveira Guterres.

ANEXO N.º 1

Face nacional do euro (desenho) - 1 EURO/2 EURO



ANEXO N.º 2

Face nacional do euro (desenho) - 10 CENT/20 CENT/50 CENT



ANEXO N.º 3

Face nacional do euro (desenho) - 1 CENT/2 CENT/5 CENT





Anexo 2: legislação europeia

As características visuais das moedas em euros

Jornal Oficial nº C 373 de 28/12/2001 p. 0001 - 0030

(2001/C 373/01)

A primeira frase do n.º 2 do artigo 106.º do Tratado que institui a Comunidade Europeia autoriza os Estados-Membros a emitir moedas metálicas, sem prejuízo de aprovação pelo BCE do volume da respectiva emissão.

Nos termos da segunda frase do mesmo número, o Conselho pode adoptar medidas para harmonizar as denominações e especificações técnicas de todas as moedas metálicas destinadas à circulação, na medida do necessário para permitir a sua fácil circulação dentro da Comunidade.

Em 3 de Maio de 1998, o Conselho adoptou o Regulamento (CE) n.º 975/98 relativo aos valores faciais e às especificações técnicas das moedas em euros destinadas a circulação(1), o qual estabelece as especificações técnicas das moedas em euros no que diz respeito ao valor facial, diâmetro, espessura, peso, formato, cor, composição e forma do bordo. Este último regulamento foi alterado pelo Regulamento (CE) n.º 423/1999(2).

Em 3 de Maio de 1998, o Conselho adoptou o Regulamento (CE) n.º 974/98 relativo à introdução do euro(3), que estabelece nomeadamente que as moedas em euros serão as únicas moedas com curso legal em todos os Estados-Membros participantes.

No que diz respeito ao desenho das moedas em euros, o Conselho Europeu de Florença, de 21 de Junho de 1996, exprimiu o seu desejo de que deveria existir uma face comum e uma face com um desenho nacional. Deste modo, foi organizado um concurso a nível europeu para a selecção do desenho da face comum das moedas em euros e, em 16 de Junho de 1997, o Conselho Europeu de Amesterdão tomou a sua opção e divulgou a série vencedora. A responsabilidade pelas faces nacionais incumbe aos Estados-Membros, os quais deverão, no entanto, respeitar uma série de características comuns.

Com base na Declaração n.º 6 sobre as relações monetárias com a República de São Marino, o Estado da Cidade do Vaticano e o Principado do Mónaco, anexa à Acta final do Tratado de Maastricht, o Conselho adoptou em 31 de Dezembro de 1998 três decisões sobre a posição a tomar pela Comunidade relativamente a um acordo respeitante às relações monetárias com o Principado do Mónaco(4), a República de São Marino e o Estado da Cidade do Vaticano que incidem, nomeadamente, na introdução das moedas em euros nesses Estados. Em conformidade com essas decisões, foram concluídas convenções monetárias entre

a República Italiana, em nome da Comunidade Europeia, e a República de São Marino(5) e o Estado da Cidade do Vaticano(6), permitindo-lhes nomeadamente emitir moedas em euros(7). Está a ser ultimada uma convenção semelhante entre a França, em nome da Comunidade Europeia, e o Principado do Mónaco.

Em conjunto com as características das moedas em euros descritas nos regulamentos do Conselho, o desenho da face comum e das faces nacionais das moedas em euros será essencial para o reconhecimento das moedas em euros.

Deste modo, procede-se à publicação das fotografias da face comum e das faces nacionais das moedas em euros, em conjunto com uma breve descrição do desenho, com vista a instituir um termo de referência.

1. FACE COMUM DAS MOEDAS EM EUROS

1 EURO CENT - 2 EURO CENT - 5 EURO CENT

Nas moedas de 1, 2 e 5 cêntimos, o número que representa o valor da moeda aparece no lado esquerdo da face comum. Ao alto e à direita deste número aparecem, colocadas horizontalmente, a primeira sobre a segunda, as palavras "EURO CENT". A palavra "CENT" está inscrita em caracteres maiores, com um "C" maiúsculo, que se destaca das restantes letras pela sua dimensão. Por baixo do número estão gravadas seis linhas rectas em diagonal, que partem de baixo do lado esquerdo da moeda para cima à direita. Sobre estas linhas encontram-se sobrepostas doze estrelas, uma ao lado de cada extremidade. Na parte inferior direita da face, o globo terrestre, sobre o qual a União Europeia surge em relevo, sobrepõe-se à secção média das linhas. As iniciais "LL" do autor da gravura estão inscritas por baixo da última estrela na parte mais à direita da moeda.

10 EURO CENT - 20 EURO CENT - 50 EURO CENT

Nas moedas de 10, 20 e 50 cêntimos, o número que representa o valor da moeda aparece no lado direito da face comum. Horizontalmente e sob este número, aparecem, a primeira sobre a segunda, as palavras "EURO CENT". A palavra "CENT" está inscrita em caracteres maiores, com um "C" maiúsculo que se destaca das restantes letras pela sua dimensão. Sobre o lado esquerdo da face, são traçadas verticalmente seis linhas rectas. Sobrepostas a estas linhas, encontram-se doze estrelas, cada uma imediatamente antes de cada extremidade. Na parte central superior destas linhas, está sobreposta uma representação da União Europeia, sobre a qual aparecem separadamente os 15 Estados-Membros. As iniciais "LL" do autor da gravura estão inscritas no lado direito, entre o número e o bordo.

1 EURO - 2 EURO

Nas moedas de 1 e 2 euros, o número que representa o valor da moeda aparece no lado esquerdo da face comum. Sobre o lado direito da mesma face, surgem seis linhas verticais direitas, sobre as quais estão sobrepostas doze estrelas, cada uma

imediatamente antes de cada extremidade destas linhas. Ainda no lado direito desta face, encontra-se uma representação da União Europeia, na qual as fronteiras entre os Estados-Membros são marcadas por uma linha fina. A parte direita desta representação sobrepõe-se à secção média das linhas. A palavra "EURO" está sobreposta horizontalmente na parte central direita da face comum. As iniciais "LL" do autor da gravura estão inscritas sob a letra "O", perto do bordo do lado direito da moeda.

2. FACES NACIONAIS DAS MOEDAS EM EUROS - ZONA EURO

2.1. BÉLGICA

TODAS AS MOEDAS

Efígie de Sua Majestade Alberto II, Rei dos Belgas, de perfil à esquerda, rodeada pelas doze estrelas da União Europeia. À direita, o monograma real e, em baixo, o ano de cunhagem.

Inscrição a toda a volta do bordo da moeda de 2 euros: 2 **, repetido seis vezes e orientado alternadamente de baixo para cima e de cima para baixo.

2.2. ALEMANHA

1 EURO CENT - 2 EURO CENT - 5 EURO CENT

Reprodução de um ramo de carvalho rodeado pelas doze estrelas da União Europeia. Na parte inferior, separados pelo ramo de carvalho, o símbolo da casa da moeda, à esquerda, e o ano de cunhagem, à direita.

10 EURO CENT - 20 EURO CENT - 50 EURO CENT

Reprodução da porta de Brandeburgo de Berlim rodeada pelas doze estrelas da União Europeia. Sob a porta de Brandeburgo, o ano de cunhagem e, por baixo deste, o símbolo da casa da moeda.

1 EURO - 2 EURO

Reprodução da águia federal (símbolo tradicional da soberania alemã) rodeada pelas doze estrelas da União Europeia. Sob a águia, ao centro, o ano de cunhagem e, à sua direita, o símbolo da casa da moeda.

Inscrição a toda a volta do bordo da moeda de 2 euros: EINIGKEIT UND RECHT UND FREIHEIT e o desenho da águia federal.

2.3. GRÉCIA

1 EURO CENT

Um trirreme ateniense (navio da antiguidade), circundado pelas doze estrelas da União Europeia. Por baixo do navio, estão inscritos o algarismo 1 e a palavra ΛΕΠΤΟ (cêntimo). Na parte superior esquerda figuram o ano de cunhagem e imediatamente abaixo o símbolo da casa da moeda (florão).

2 EURO CENT

Uma corveta ("dromon", embarcação à vela utilizada durante a guerra da independência de 1821), circundada pelas doze estrelas da União Europeia. Por baixo do navio, estão inscritos o algarismo 2 e a palavra ΛΕΠΤΑ (cêntimos). À esquerda do algarismo 2 figura o símbolo da casa da moeda e em cima, à direita, o ano de cunhagem.

5 EURO CENT

Um petroleiro moderno circundado pelas doze estrelas da União Europeia. Por cima do navio, estão inscritos o algarismo 5 e a palavra ΛΕΠΤΑ (cêntimos); por baixo desta palavra, o ano de cunhagem. Por baixo do navio, à esquerda, está inscrito o símbolo da casa da moeda.

10 EURO CENT

Efígie de Rhigas Valestinlis circundada pelas doze estrelas da União Europeia, três das quais, na zona central da parte inferior da moeda, estão gravadas a oco no busto. Acima destas estrelas estão gravadas, em semicírculo, as palavras ΡΗΓΑΣ ΦΕΡΑΙΟΣ (Rigas Feréos). À esquerda da cabeça, o ano de cunhagem; na parte superior direita, o símbolo da casa da moeda, por baixo, o número 10 e, imediatamente por baixo, a palavra ΛΕΠΤΑ (cêntimos).

20 EURO CENT

Efígie de Ioannis Capodístrias circundada pelas doze estrelas da União Europeia, duas das quais, em baixo, uma no centro e outra à esquerda, estão gravadas a oco no busto. Acima destas estrelas estão gravadas, em semicírculo, as palavras Ι. ΚΑΠΟΔΙΣΤΡΙΑΣ (I. Capodístrias) À esquerda da cabeça, na parte superior, o símbolo da casa da moeda e, por baixo, o ano de cunhagem. À direita, o número 20 e imediatamente a seguir a palavra ΛΕΠΤΑ (cêntimos).

50 EURO CENT

Efígie de Elefthérios Venizélos circundada pelas doze estrelas da União Europeia, três das quais, em baixo, uma no centro e as outras duas à direita, estão gravadas no busto. Acima destas estrelas estão gravadas, em semicírculo, as palavras ΕΛ. ΒΕΝΙΖΕΛΟΣ (El. Venizélos). À esquerda da cabeça, o número 50, imediatamente a seguir a palavra ΛΕΠΤΑ (cêntimos) e mais abaixo o ano de cunhagem; à direita da cabeça, o símbolo da casa da moeda.

1 EURO

Na parte central da moeda está representada a antiga moeda ateniense de 4 dracmas com a coruja (moeda dentro da moeda), circundada pelas doze estrelas da União Europeia junto ao bordo. O ano de cunhagem, dividido em dois grupos de algarismos, surge em torno da estrela situada no centro da parte inferior da moeda: 20 * 02. Ao alto, junto do contorno da moeda antiga, o símbolo da casa da

moeda. No interior da moeda antiga, à direita da coruja, estão gravados o algarismo 1 e imediatamente abaixo, a palavra ΕΥΡΩ (euro), aparecendo a última letra (Ω) em relevo, sobre o contorno da moeda antiga de 4 dracmas.

2 EURO

Na parte central da moeda, um mosaico de Esparta que reproduz uma cena da mitologia clássica, o rapto de Europa por Zeus, metamorfoseado em touro, circundada pelas doze estrelas da União Europeia junto do bordo. O ano de cunhagem, dividido em dois grupos de algarismos, surge em torno da estrela situada no centro da parte inferior da moeda: 20 * 02. À esquerda da cena mitológica, está inscrita ao alto a palavra ΕΥΡΩΠΗ (Europa) em arco de circunferência. À direita, ao alto, o símbolo da casa da moeda; por baixo da cena mitológica estão inscritos o algarismo 2, cuja extremidade inferior esquerda está sobre a coroa circular exterior, e, ao seu lado, a palavra ΕΥΡΩ (euro).

Inscrição a toda a volta do bordo da moeda de 2 euros: ΕΛΛΗΝΙΚΗ ΔΗΜΟΚΡΑΤΙΑ * (República Helénica).

2.4. ESPANHA

1 EURO CENT - 2 EURO CENT - 5 EURO CENT

Na parte central, reprodução da catedral de Santiago de Compostela, à esquerda, em arco de circunferência e de baixo para cima, a palavra ESPAÑA, à direita, o símbolo da casa da moeda e, entre as torres, o ano de cunhagem. Este conjunto está rodeado pelas doze estrelas da União Europeia, cinco das quais (correspondentes às 8, 9, 10, 11 e 12 horas) estão gravadas em oco num sector de coroa.

10 EURO CENT - 20 EURO CENT - 50 EURO CENT

No centro à direita, efígie de Miguel de Cervantes, à esquerda em arco de circunferência e ao lado de uma pena estilizada, o nome CERVANTES. Por cima e no sentido horizontal, a palavra ESPAÑA. Por baixo da efígie de Cervantes, o ano de cunhagem e, à esquerda da data, o símbolo da casa da moeda. Este conjunto está rodeado pelas doze estrelas da União Europeia, quatro das quais (correspondentes às 12, 1, 2 e 3 horas) estão gravadas em oco num sector de coroa.

1 EURO - 2 EURO

Na zona central, efígie de Sua Majestade o rei Juan Carlos I, à esquerda, num sector de coroa, a palavra ESPAÑA gravada em oco, por baixo deste sector, o símbolo da casa da moeda. Na parte exterior da moeda, as doze estrelas da União Europeia, quatro das quais (correspondentes às 1, 2, 3 e 4 horas) estão gravadas em oco num sector de coroa. O ano de cunhagem aparece na parte inferior, com uma estrela no centro que separa os quatro dígitos em dois grupos.

Inscrição a toda a volta do bordo da moeda de 2 euros: 2 **, repetido seis vezes e orientado alternadamente de baixo para cima e de cima para baixo.

2.5. FRANÇA

1 EURO CENT - 2 EURO CENT - 5 EURO CENT

As doze estrelas da União Europeia rodeiam a "nova Marianne" de Fabienne Courtiade, gravadora da casa da moeda de Paris; à direita, de cima para baixo, as iniciais da República Francesa (RF), os símbolos da casa da moeda de Paris e o ano de cunhagem.

10 EURO CENT - 20 EURO CENT - 50 EURO CENT

Na esteira da tradição de La Semeuse de Oscar Roty criada em 1898, a moeda representa, rodeada pelas doze estrelas da União Europeia, uma semeadora moderna da autoria de L. Jorio sobre um fundo de raios oblíquos; à esquerda, linhas horizontais e o ano de cunhagem, à direita, linhas verticais e as iniciais da República Francesa e, em baixo, os símbolos da casa da moeda de Paris.

1 EURO - 2 EURO

Num hexágono rodeado pela divisa "Liberté, Egalité, Fraternité", que acolhe as iniciais da República Francesa (RF), está gravada uma árvore da autoria de J. Jimenez, cujas raízes e ramos apontam para as doze estrelas da União Europeia na parte exterior da moeda, sobre a qual figuram também, num fundo de linhas entrecruzadas, os símbolos da casa da moeda de Paris, em cima, e o ano de cunhagem, em baixo.

Inscrição a toda a volta do bordo da moeda de 2 euros: 2 **, repetido seis vezes e orientado alternativamente de baixo para cima e de cima para baixo.

2.6. IRLANDA

TODAS AS MOEDAS

A moeda irlandesa reproduz a harpa céltica entre a palavra "Éire", à esquerda, e o ano de cunhagem, à direita, estando rodeada pelas doze estrelas da União Europeia. A forma da harpa é idêntica à utilizada para todas as moedas irlandesas desde a sua primeira emissão em 1928.

Inscrição a toda a volta do bordo da moeda de 2 euros: 2 **, repetido seis vezes e orientado alternadamente de baixo para cima e de cima para baixo.

2.7. ITÁLIA

1 EURO CENT

Reprodução do Castel del Monte rodeado pelas doze estrelas da União Europeia. Na parte superior, o ano de cunhagem 2002, na parte inferior ao centro, as letras

"R" e "I" sobrepostas; em baixo à esquerda, a letra "R"; na parte inferior à direita, as iniciais do autor, "ED", sobrepostas.

2 EURO CENT

Reprodução da Mole Antonelliana rodeada pelas doze estrelas da União Europeia; à esquerda, as letras "R" e "I" sobrepostas; à direita, o ano de cunhagem 2002 e, por baixo, a letra "R" e, em baixo, as iniciais do autor "LDS" sobrepostas.

5 EURO CENT

Reprodução do Coliseu de Roma rodeado pelas doze estrelas da União Europeia; na parte superior, à esquerda, a letra "R"; na parte superior, à direita, as letras "R" e "I" sobrepostas; na parte inferior, o ano de cunhagem 2002 e as iniciais do autor "ELF".

10 EURO CENT

Reprodução de um pormenor do "Nascimento de Vénus" de Sandro Botticelli rodeado pelas doze estrelas da União Europeia; à esquerda, as letras "R" e "I" sobrepostas e o ano de cunhagem, 2002; à direita, a letra "R"; em baixo à esquerda, as iniciais do autor, "CM".

20 EURO CENT

Reprodução da escultura de Umberto Boccioni "Formas únicas de continuidade no espaço" rodeada pelas doze estrelas da União Europeia; à esquerda, as letras "R" e "I" sobrepostas; à direita, a letra "R" e o ano de cunhagem, 2002; em baixo, as iniciais do autor "MAC".

50 EURO CENT

Reprodução do pavimento da praça do Capitólio com a estátua equestre de Marco Aurélio ao centro da autoria de Miguel Ângelo rodeados pelas doze estrelas da União Europeia; na parte superior, à direita, as letras "R" e "I" sobrepostas; na parte superior à esquerda, a letra "R"; na parte inferior ao centro, o ano de cunhagem, 2002; em baixo à direita, a inicial do autor, "m".

1 EURO

Reprodução do "Homem Vitruviano" de Leonardo da Vinci rodeada pelas doze estrelas da União Europeia; na parte superior, as letras "R" e "I" sobrepostas; à esquerda, a letra "R"; à direita, o ano de cunhagem, 2002; em baixo à esquerda, as iniciais do autor "LC" sobrepostas.

2 EURO

Retrato de Dante Alighieri rodeado pelas doze estrelas da União Europeia; à esquerda, as letras "R" e "I" sobrepostas e o ano de cunhagem, 2002; em baixo à esquerda, a letra "R"; sob o retrato as iniciais do autor "MCC".

Inscrição a toda a volta do bordo da moeda de 2 euros: 2 *, repetido seis vezes e orientado alternadamente de baixo para cima e de cima para baixo.

2.8. LUXEMBURGO

1 EURO CENT - 2 EURO CENT - 5 EURO CENT

A efígie de Sua Alteza Real o grão-duque Henri, de perfil voltado à direita, em estilo clássico e assinada com as iniciais "GC" do autor da gravura, é rodeada, em cima, pelas doze estrelas da União Europeia e, em baixo, pela palavra LËTZEBUERG e pelo ano de cunhagem, 2002, entre os dois símbolos da casa da moeda.

10 EURO CENT - 20 EURO CENT - 50 EURO CENT

A efígie de Sua Alteza Real o grão-duque Henri, de perfil voltado à direita, em estilo tradicional linear e assinada com as iniciais "GC" do autor da gravura, é rodeada, à esquerda, pela palavra LËTZEBUERG e, à direita, pelas doze estrelas da União Europeia. O ano de cunhagem, 2002, entre os dois símbolos da casa da moeda, está colocado à esquerda.

1 EURO - 2 EURO

A moeda é dividida em duas partes por uma linha vertical. As doze estrelas da União Europeia, entre as quais estão inseridas em baixo as iniciais GC do autor da gravura, estão em volta do centro, onde se pode ler de cima para baixo e à esquerda, entre os dois símbolos da casa da moeda, o ano de cunhagem, 2002; e a palavra LËTZEBUERG. À direita, a efígie de Sua Alteza Real o grão-duque Henri, de perfil voltado à direita, é apresentada num grafismo linear do tipo "novo estilo".

Inscrição a toda a volta do bordo da moeda de 2 euros: 2 **, repetido seis vezes e orientado alternadamente de baixo para cima e de cima para baixo.

2.9. PAÍSES BAIXOS

1 EURO CENT - 2 EURO CENT - 5 EURO CENT

10 EURO CENT - 20 EURO CENT - 50 EURO CENT

Ao centro, sobre um fundo ponteadado, a efígie de Sua Alteza Real, a rainha Beatriz, rodeada pelas doze estrelas da União Europeia; junto ao bordo, inscrição circular a partir da parte esquerda "BEATRIX KONINGIN DER NEDERLANDEN", seguida do símbolo da real casa da moeda dos Países Baixos, do ano de cunhagem e do símbolo do director da real casa da moeda dos Países Baixos.

1 EURO - 2 EURO

Na parte esquerda, a efígie de Sua Alteza Real, a rainha Beatriz, rodeada pelas doze estrelas da União Europeia junto ao bordo; à direita, as inscrições "BEATRIX", "KONINGIN DER" e "NEDERLANDEN" são sublinhadas por três linhas verticais.

Entre as três linhas verticais, em baixo, junto ao bordo, o símbolo do director da real casa da moeda dos Países Baixos e o símbolo da real casa da moeda dos Países Baixos e, por baixo da inscrição "BEATRIX", horizontalmente, o ano de cunhagem.

Inscrição a toda a volta do bordo da moeda de 2 euros: GOD * ZIJ * MET * ONS * ("Deus esteja connosco").

2.10. ÁUSTRIA

1 EURO CENT

Reprodução de uma genciana rodeada pelas doze estrelas da União Europeia. Sob a flor alpina, representação heráldica das cores nacionais da Áustria (vermelho-branco-vermelho) e, por cima desta, na parte superior à direita, o ano de cunhagem. Inscrição em arco de circunferência: "EIN EURO CENT".

2 EURO CENT

Reprodução de um edelweiss rodeado pelas doze estrelas da União Europeia. À esquerda do pé da flor alpina representação heráldica das cores nacionais da Áustria (vermelho-branco-vermelho) e, por cima desta, na parte superior, o ano de cunhagem. Inscrição em arco de circunferência: "ZWEI EURO CENT".

5 EURO CENT

Reprodução de uma primula rodeada pelas doze estrelas da União Europeia. Por detrás do pé da flor, representação heráldica das cores nacionais da Áustria (vermelho-branco-vermelho); à direita do pé da flor, o ano de cunhagem. Inscrição em arco de circunferência: "FÜNF EURO CENT".

10 EURO CENT

Reprodução da torre da catedral de Santo Estevão de Viena rodeada pelas doze estrelas da União Europeia. À esquerda, está indicado o valor da moeda "10 EURO CENT" e, por baixo deste, representação heráldica das cores nacionais da Áustria (vermelho-branco-vermelho); à direita, o ano de cunhagem.

20 EURO CENT

Reprodução do palácio de Belvedere de Viena com os seus portões de ferro forjado rodeado pelas doze estrelas da União Europeia. Na parte inferior, indicação do número "20", representação heráldica das cores nacionais da Áustria (vermelho-branco-vermelho) e do ano de cunhagem. As palavras "EURO CENT" formam um arco por cima dos portões.

50 EURO CENT

Reprodução do palácio das exposições da secessão de Viena rodeado pelas doze estrelas da União Europeia. As palavras "50 EURO CENT", o ano de cunhagem e, ao seu lado, a representação heráldica das cores nacionais da Áustria (vermelho-branco-vermelho), formam um arco por cima da cúpula.

1 EURO

Efígie de Wolfgang Amadeus Mozart com a respectiva assinatura à altura do ombro, rodeada pelas doze estrelas da União Europeia. À esquerda, o ano de cunhagem, à direita, de cima para baixo, o algarismo "1", a palavra "EURO" e a representação heráldica das cores nacionais da Áustria (vermelho-branco-vermelho).

2 EURO

Efígie de Bertha von Suttner, Prémio Nobel da Paz em 1905, rodeada pelas doze estrelas da União Europeia. À direita, o ano de cunhagem, à esquerda, de cima para baixo, o algarismo "2", a palavra "EURO" e a representação heráldica das cores nacionais da Áustria (vermelho-branco-vermelho).

Inscrição a toda a volta do bordo da moeda de 2 euros: 2 EURO ***, repetido quatro vezes e orientado alternadamente de baixo para cima e de cima para baixo.

2.11. PORTUGAL

TODAS AS MOEDAS

Surgem como elemento central nos desenhos para cada uma das séries de 2 e 1 euros, 50, 20 e 10 cêntimos, abreviadamente designados por cêntimos, e 5, 2 e 1 cêntimos, três selos do rei D. Afonso Henriques, que são circundados por castelos e escudos, que estão face a face com cada uma das doze estrelas da União Europeia. Na parte central das moedas surge, na parte superior, a palavra "PORTUGAL" e, na parte inferior, o ano de cunhagem.

Inscrição a toda a volta do bordo da moeda de 2 euros: cinco escudos e sete castelos com espaços iguais.

2.12. FINLÂNDIA

1 EURO CENT - 2 EURO CENT - 5 EURO CENT

10 EURO CENT - 20 EURO CENT - 50 EURO CENT

A figura representa o leão heráldico finlandês. O ano de cunhagem é inscrito à esquerda do leão, imediatamente abaixo da sua pata dianteira esquerda. Sob o punho da espada, situada logo abaixo das patas do leão, está inscrita a letra "M." A figura está rodeada pelas doze estrelas da União Europeia.

1 EURO

A figura representa dois cisnes que sobrevoam uma paisagem finlandesa. O ano de cunhagem é inscrito à frente da colina, na parte direita da moeda. Imediatamente abaixo da paisagem, encontra-se no lado esquerdo a letra M. A figura está rodeada pelas doze estrelas da União Europeia.

2 EURO

A figura representa bagas e flores de lakka, uma amora silvestre. O ano de cunhagem está inscrito logo abaixo da figura e a letra "M" abaixo do pé, no lado direito da moeda. A figura está rodeada pelas doze estrelas da União Europeia.

Inscrição a toda a volta do bordo da moeda de 2 euros: SUOMI FINLAND ***, em que * representa uma cabeça de leão.

3. FACES NACIONAIS DAS MOEDAS EM EUROS - PAÍSES TERCEIROS

3.1. MÓNACO

1 EURO CENT - 2 EURO CENT - 5 EURO CENT

A parte central das moedas representa as armas dos príncipes soberanos do Mónaco. A palavra "MONACO" está gravada em círculo no topo da moeda e o ano, também em círculo, na parte inferior da moeda, entre os símbolos da casa da moeda de Paris à esquerda e do gravador-geral à direita, enquanto as doze estrelas da União Europeia estão representadas nos lados, seis no lado esquerdo e seis no lado direito.

10 EURO CENT - 20 EURO CENT - 50 EURO CENT

A parte central da moedas representa o selo do príncipe. A palavra "MONACO" está gravada em círculo no topo da moeda e o ano, também em círculo, na parte inferior da moeda, entre os símbolos da casa da moeda de Paris à esquerda e do gravador-geral à direita, enquanto as doze estrelas da União Europeia estão representadas nos lados, seis no lado esquerdo e seis no lado direito.

1 EURO

A parte central da moeda representa a dupla efígie dos príncipes Rainier III e Alberto, de perfil à direita. A palavra "MONACO" está gravada em círculo no topo da moeda e o ano, também em círculo, na parte inferior da moeda, entre os símbolos da casa da moeda de Paris à esquerda e do gravador-geral à direita, enquanto as doze estrelas da União Europeia estão representadas nos lados, seis no lado esquerdo e seis no lado direito.

2 EURO

A parte central da moeda representa a efígie de Sua Alteza o príncipe Rainier III, de perfil à direita. A palavra "MONACO" está gravada em círculo no topo da moeda e o ano, também em círculo, na parte inferior da moeda, entre os símbolos da casa da moeda de Paris à esquerda e do gravador-geral à direita, enquanto as doze estrelas são representadas nos lados, seis no lado esquerdo e seis no lado direito.

Inscrição a toda a volta do bordo da moeda de 2 euros: 2 **, repetido seis vezes e orientado alternadamente de baixo para cima e de cima para baixo.

3.2. SÃO MARINO

1 EURO CENT

A terceira torre, Montale, rodeada pelas doze estrelas da União Europeia, tem à esquerda o ano de cunhagem 2002 e a letra R e, à direita, a legenda "SAN MARINO" e as iniciais do autor da maquette, "CH"; em baixo à direita, as iniciais do autor da gravura "ELF" e a abreviatura "INC".

2 EURO CENT

A estátua da Liberdade, rodeada pelas doze estrelas da União Europeia, tem à esquerda a legenda "SAN MARINO" e as iniciais do autor da maquette, "CH", e, à direita, a letra R e a data 2002; em baixo à direita, as iniciais do autor da gravura "ELF" e a abreviatura "INC".

5 EURO CENT

A primeira torre, Guaita, rodeada pelas doze estrelas da União Europeia, tem ao cimo a data 2002, a legenda "SAN MARINO", a letra R e as iniciais do autor da maquette, "CH"; em baixo à direita, as iniciais do autor da gravura "ELF" e a abreviatura "INC".

10 EURO CENT

A basílica de São Marino, rodeada pelas doze estrelas da União Europeia, tem ao cimo a legenda "SAN MARINO", a data 2002 e as iniciais do autor da maquette, "CH", e, em baixo a letra R; em baixo à direita, as iniciais do autor da gravura "ELF" e a abreviatura "INC".

20 EURO CENT

São Marino inspirado numa tela da escola de Guercino, rodeado pelas doze estrelas da União Europeia, tem à esquerda as iniciais do autor da maquette, "CH", e a legenda "SAN MARINO" e à direita a data 2002 e a letra R; em baixo à direita, as iniciais do autor da gravura "ELF" e a abreviatura "INC".

50 EURO CENT

As três torres (Guaita, Cesta e Montale), rodeadas pelas doze estrelas da União Europeia, têm ao cimo a data 2002 e a legenda "SAN MARINO", as iniciais do autor da maquette, "CH", e a letra R; em baixo à direita, as iniciais do autor da gravura "ELF" e a abreviatura "INC".

1 EURO

As armas oficiais da República de São Marino, rodeadas pelas doze estrelas da União Europeia, têm ao cimo a data 2002 e a letra R e em baixo a legenda "SAN MARINO" e as iniciais do autor da maquette, "CH"; em baixo à direita, as iniciais do autor da gravura "ELF" e a abreviatura "INC".

2 EURO

O Palazzo Pubblico, rodeado pelas doze estrelas da União Europeia, tem à esquerda a data 2002 e a letra R e à direita a legenda "SAN MARINO" e as iniciais

do autor da maquette, "CH"; em baixo à direita, as iniciais do autor da gravura "ELF" e a abreviatura "INC".

Inscrição a toda a volta do bordo da moeda de 2 euros: 2 *, repetido seis vezes e orientado alternadamente de baixo para cima e de cima para baixo.

3.3. VATICANO

1 EURO CENT - 2 EURO CENT - 5 EURO CENT

Efígie de Sua Santidade, o papa João Paulo II, soberano do Estado da Cidade do Vaticano, de perfil virado para a esquerda. Junto do bordo, estão inscritas a expressão "CITTÀ DEL VATICANO", ao alto, e o ano de cunhagem 2002, em baixo. As doze estrelas da União Europeia surgem nos lados, seis à esquerda e seis à direita. A letra R está inscrita acima do ano de cunhagem e as iniciais "GV" do autor da gravura e "UP" do gravador estão colocadas entre a segunda e a quarta estrela, na parte inferior direita da moeda.

10 EURO CENT - 20 EURO CENT - 50 EURO CENT

Efígie de Sua Santidade, o papa João Paulo II, soberano do Estado da Cidade do Vaticano, de perfil virado para a esquerda. Junto do bordo, estão inscritas a expressão "CITTÀ DEL VATICANO", à esquerda, e o ano de cunhagem, 2002, em baixo. As doze estrelas da União Europeia surgem no lado direito. A letra R está inscrita acima do ano de cunhagem e as iniciais "GV" do autor da gravura e "UP" do gravador estão colocadas entre a terceira e a quinta estrela, na parte inferior direita da moeda.

1 EURO - 2 EURO

Efígie de Sua Santidade, o papa João Paulo II, soberano do Estado da Cidade do Vaticano, de perfil virado para a esquerda. Na parte inferior da coroa circular externa, estão inscritas a expressão "CITTÀ DEL VATICANO", seguida do ano de cunhagem, 2002. As doze estrelas da União Europeia surgem na parte superior. A letra R está inscrita acima do ano de cunhagem e as iniciais "GV" do autor da gravura e "UP" do gravador estão colocadas no lado direito da parte central.

Inscrição a toda a volta do bordo da moeda de 2 euros: 2 *, repetido seis vezes e orientado alternadamente de baixo para cima e de cima para baixo.

(1) JO L 139 de 11.5.1998, p. 6.

(2) JO L 52 de 27.2.1999, p. 2.

(3) JO L 139 de 11.5.1998, p. 1.

(4) Decisão 1999/96/CE (JO L 30 de 4.2.1999, p. 31).

(5) Decisão 1999/97/CE (JO L 30 de 4.2.1999, p. 33).

(6) Decisão 1999/98/CE (JO L 30 de 4.2.1999, p. 35).

(7) Convenção Monetária entre a República Italiana, em nome da Comunidade Europeia, e a República de São Marino (JO C 209 de 27.7.2001, p. 1); Convenção Monetária entre a República Italiana, em nome da Comunidade Europeia, e o Estado da Cidade do Vaticano (JO C 299 de 25.10.2001, p. 1).

Índice

Introdução	1
União Económica Monetária	3
België/Belgique/Belgien.....	7
Civitas Vaticanae.....	13
Deutschland	19
Eire.....	27
Ελλάδα	31
España.....	37
France	51
Italia	66
Lëtzebuerg/Luxemburg/Luxembourg.....	72
Monaco.....	77
Nederland	83
Österreich	93
Portugal	103
San Marino.....	107
Suomi	115
Anexo 1: legislação portuguesa	123
Anexo 2: legislação europeia	127